

Výsledky lineárneho hodnotenia exteriéru kráv slovenského strakatého plemena



2025

Obsah

Obsah.....	2
Príhovor.....	3
Počet hodnotených kráv.....	4
Rámec tela.....	5
Osvalenie.....	8
Končatiny.....	11
Vemeno.....	17
Čistota vemena.....	29
Chyby exteriéru.....	30
Sfarbenie kráv.....	31
Poradie chovateľov.....	32
Poradie plemenných býkov.....	39

Príhovor

Vážení chovatelia, milí priaznivci strakatého dobytká !

Prinášame Vám ďalší prehľad o výsledkoch lineárneho hodnotenia exteriéru kráv slovenského strakatého plemena, tentokrát za rok 2025. Uplynulý rok bol z chovateľského hľadiska veľmi kontrastný. Prežili sme veľkú krízu v podobe epidémie slintačky a krívačky, ktorá výrazne ovplyvnila naše každodenné životy. Na úseku hodnotenia exteriéru sme prakticky dva mesiace nemohli túto činnosť vykonávať. Na druhej strane v roku 2025 zažívali chovatelia veľmi priaznivé obdobie z hľadiska cien mlieka a jatočného dobytká.

Náš zväz pripravil metodický pokyn, ktorý upravuje podmienky biologickej bezpečnosti pri návšteve bonitéra na chove. Tieto pokyny neustále dodržiavame v záujme ochrany Vašich stád. Považujeme za dôležité, aby sme nestratili bdelosť, a preto chceme dané hygienické opatrenia dodržiavať.

Keďže Slovensko je súčasťou medzinárodného genetického hodnotenia pre znaky exteriéru, považujeme za dôležité, aby sme pre tieto účely získali čo najviac dát. Vážime si preto každého chovateľa, ktorý o hodnotenie exteriéru prejavuje záujem. Veríme, že sa tento záujem bude rozširovať aj na nové chovy.

Chceli by sme Vám poďakovať za spoluprácu v roku 2025 a do nového roka Vám želáme veľa chovateľských úspechov. Tešíme sa na spoluprácu s Vami.

Tím ZCHSSD

1. Počet hodnotených kráv

Rok	Počet hodnotených prvôstok	Počet hodnotených starších kráv	Počet hodnotených kráv spolu	Počet chovov	Počet dní od otelenia po hodnotenie	Vek pri prvom otelení
2018	609	69	678	18	96,2	28/ 8
2019	3085	119	3204	44	85,8	27/29
2020	3306	59	3365	48	86,6	28/ 4
2021	3292	18	3310	48	87,0	27/13
2022	3674	27	3701	53	87,6	27/13
2023	3720	30	3750	51	84,0	27/15
2024	3585	13	3598	49	87,1	27/23
2025	3526	1	3527	50	94,4	28/ 4

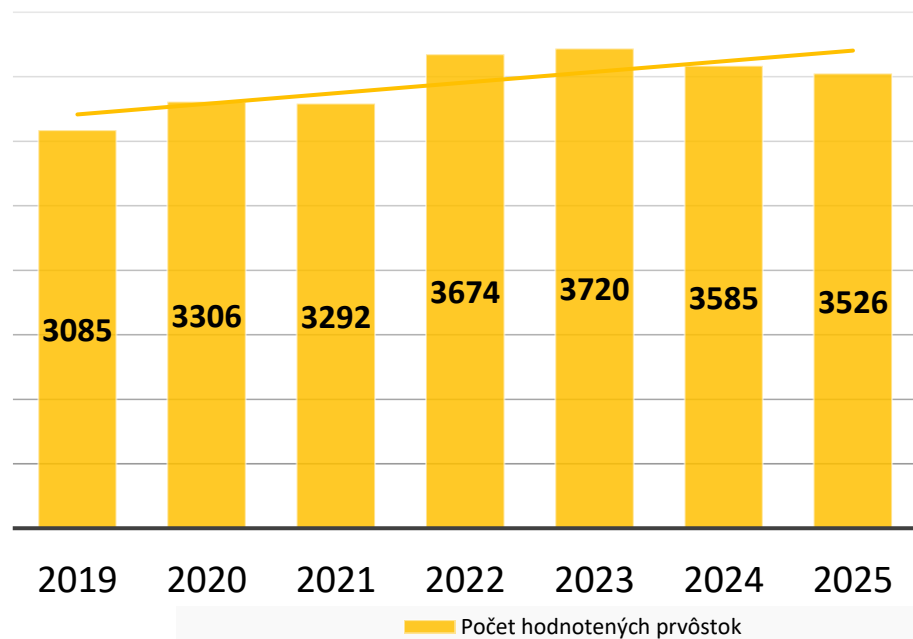

2. Rámec tela

HLAVNÝ ZNAK RÁMEC TELA

Výsledné bodové hodnotenie sa vypočíta z 5 telových mier pre:

- Výšku
- Dĺžku
- Šírku
- Hĺbku

Pri výpočte sa používa pomer váh telových mier 3:1:1:1

Telové miery

- Hĺbka tela
- Výška na križoch
- Dĺžka tela (Dĺžka stredotrúpie + dĺžka zadku)
- Šírka zadku

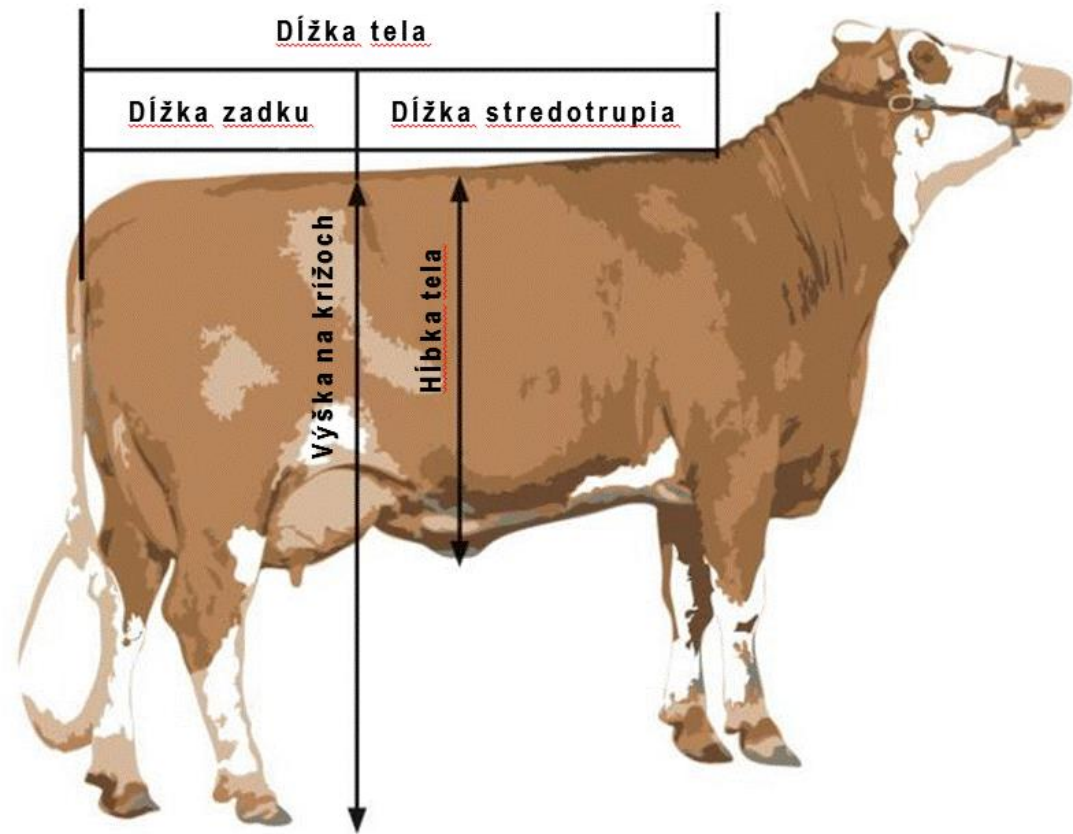

Telesné miery kráv

Prvôstky

Ukazovateľ	2020	2021	2022	2023	2024	2025
Výška na krížoch (cm)	142,9	141,9	143,3	144,6	144,8	144,9
Dĺžka panvy (cm)	54,8	55,1	55,0	54,9	54,7	53,9
Šírka panvy (cm)	55,1	55,0	54,8	54,9	54,8	54,0
Dĺžka stredotrupia (cm)	84,6	84,0	84,6	85,2	85,1	86,0
Hĺbka tela (cm)	80,8	80,4	80,5	81,3	81,2	81,3

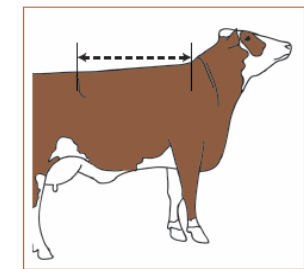
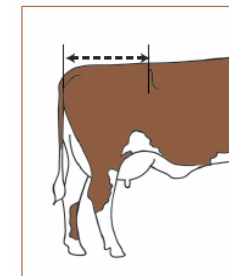
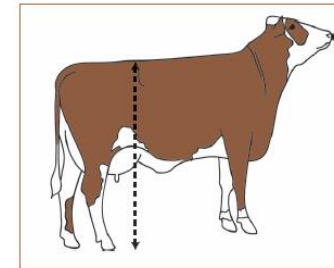

Staršie kravy

Ukazovateľ	2020	2021	2022	2023	2024	2025
Výška na krížoch (cm)	146,4	145,7	140,8	147,2	147,3	148,0
Dĺžka panvy (cm)	57,9	57,8	53,2	57,3	56,6	56,0
Šírka panvy (cm)	58,6	58,3	53,3	57,4	56,9	56,0
Dĺžka stredotrupia (cm)	88,7	87,2	83,8	88,1	87,2	90,0
Hĺbka tela (cm)	85,2	83,6	80,7	83,0	83,2	85,0

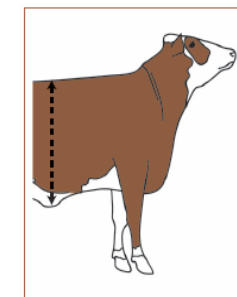
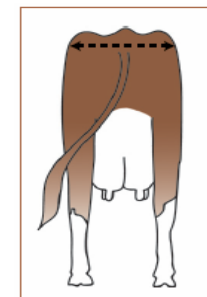

Hlavný znak - Rámec

Hlavný znak	2019	2020	2021	2022	2023	2024	2025
Rámec	81,2	80,1	79,4	80,3	81,3	81,4	81,2

Prvôstky – 2025

	RÁMEC TEĽA																									
	68	69	70	71	72	73	74	75	76	77	78	79	80	81	82	83	84	85	86	87	88	89	90	91	92	93
	veľmi malý			malý			stredný rámec			veľký			veľmi veľký													
Počet kráv	68			637			1379			1272			170													
% kráv	1,9			18,1			39,1			36,1			4,8													

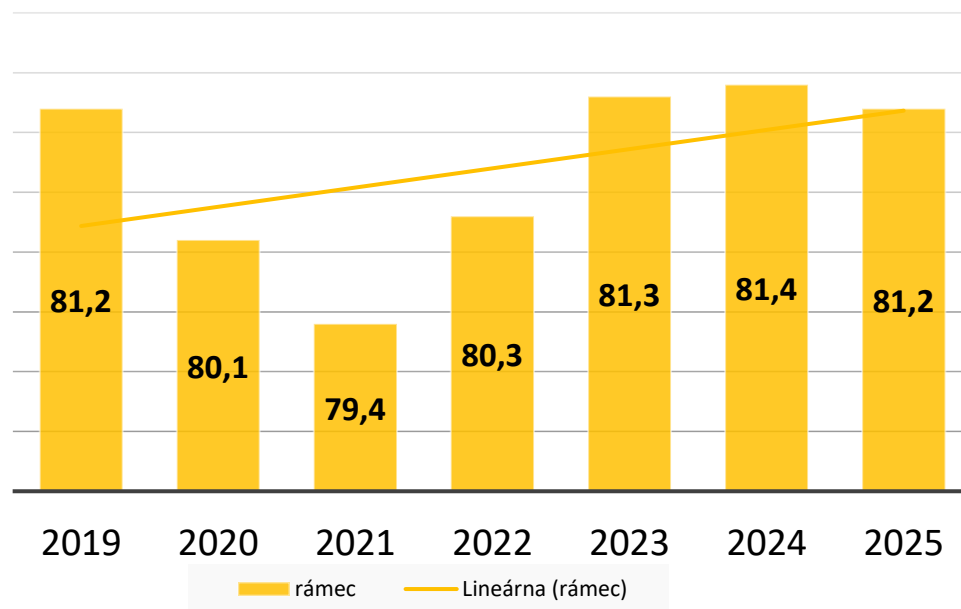

3. Osvalenie

HLAVNÝ ZNAK OSVALENIE

Hodnotenie sa vykonáva na základe hodnotenia osvalenia stehna, podobne ako v rámci systému (S) EUROP.

Popisuje sa len osvalenie stehna, jeho plnosť, výška a šírka pri pohľade zozadu a z boku, podobne ako v rámci systému (S) EUROP.

68 - 70	P	výrazne konkávne
71 - 73	O-	veľmi konkávne
74 - 76	O	konkávne
77 - 79	R-	mierne konkávne
80	R	rovné
81 - 83	R+	mierne konvexné
84 - 86	U	konvexné
87 - 89	U+	veľmi konvexné
90 - 93	E	výrazne konvexné

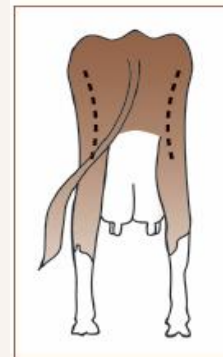

68

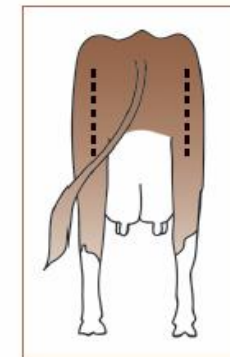

80

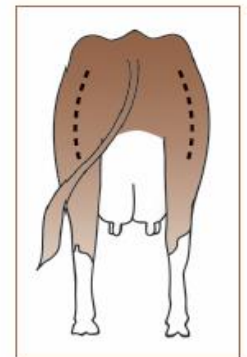

93

Hlavný znak - Osvalenie

Hlavný znak	2019	2020	2021	2022	2023	2024	2025
Osvalenie	80,1	79,9	80,2	80,0	80,0	79,9	80,4

Prvôstky – 2025

	OSVALENIE																									
	68	69	70	71	72	73	74	75	76	77	78	79	80	81	82	83	84	85	86	87	88	89	90	91	92	93
	P			O				R					U					E								
Počet kráv	6			234				2863					421					2								
% kráv	0,2			6,6				81,2					11,9					0,1								

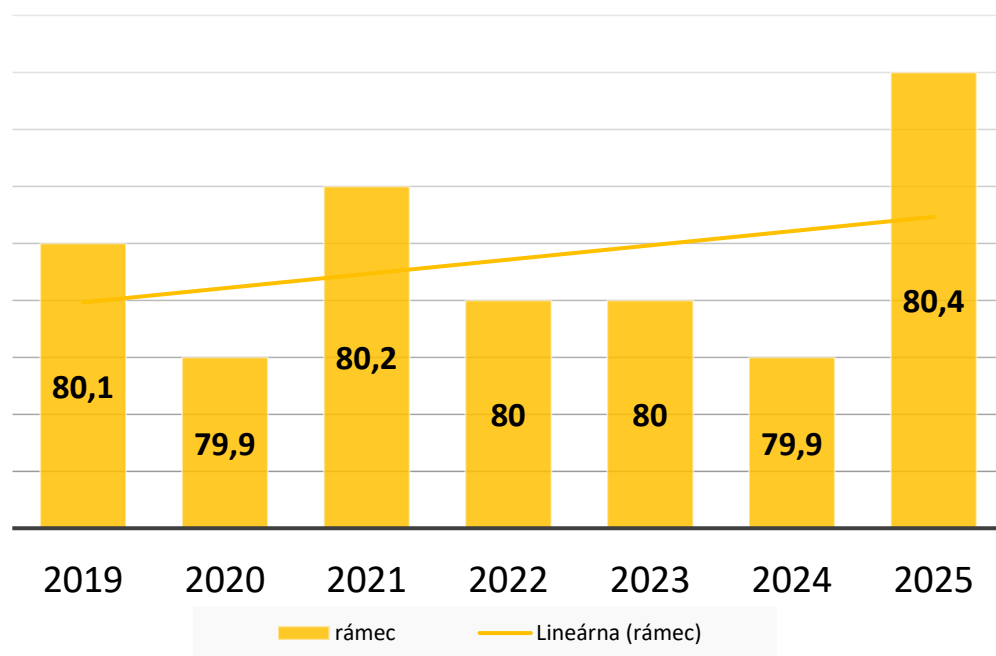

Sklon zadku

Znak	2019	2020	2021	2022	2023	2024	2025
Sklon zadku	5,2	5,3	5,3	5,3	5,3	5,2	5,3

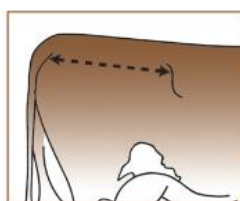

1

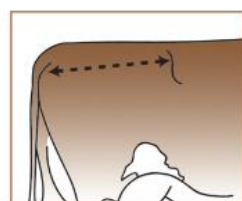

5

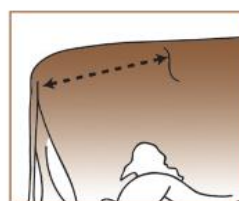

9

Sklon zadku (panvy) je charakterizovaný odchýlkou spojnice hrboľov bedrových kostí a sedacích kostí od vodorovnej roviny.

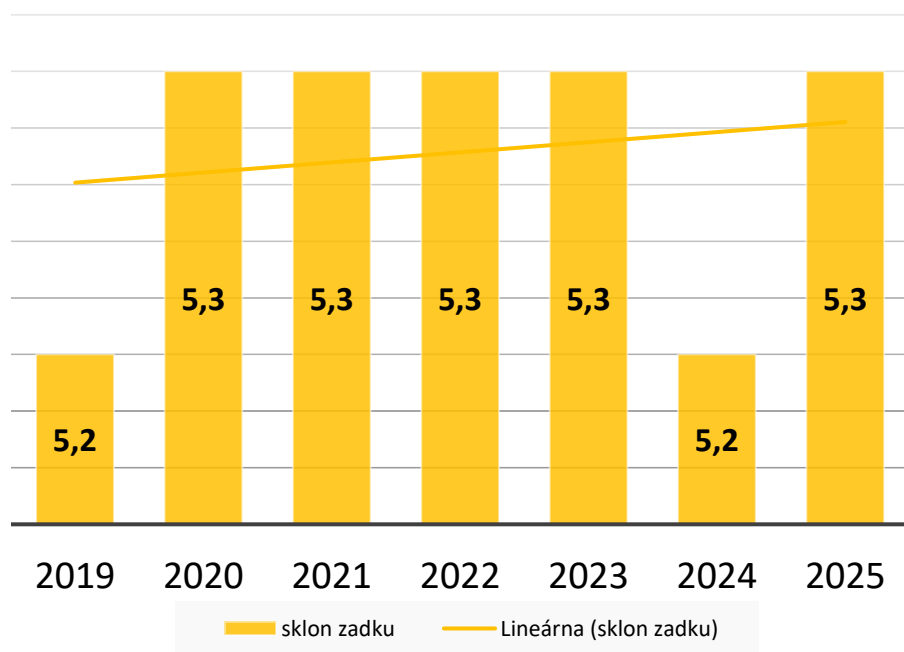

VYJADRENIE	BODY
nad +3 cm	1
+1 do +3 cm	2
0 cm	3
-1 do -3 cm	4
-4 do -5 cm	5
-6 do -8 cm	6
-9 do -12 do cm	7
-14 do -18 cm	8
nad -18 cm	9

4. Končatiny

HLAVNÝ ZNAK KONČATINY

Výsledné bodové hodnotenie hlavného znaku Končatiny je zložené zo 4 čiastkových lineárnych znakov. Jednotlivé váhy znakov vychádzajú z vedeckých poznatkov, ktoré vyjadrujú vzťah k dĺžke produkčného veku dojníc. Stanovené chyby utvárania končatín znižujú navrhované výsledné hodnotenie (súhrnnú známku), taktiež podľa miery vplyvu na dlhovekosť.

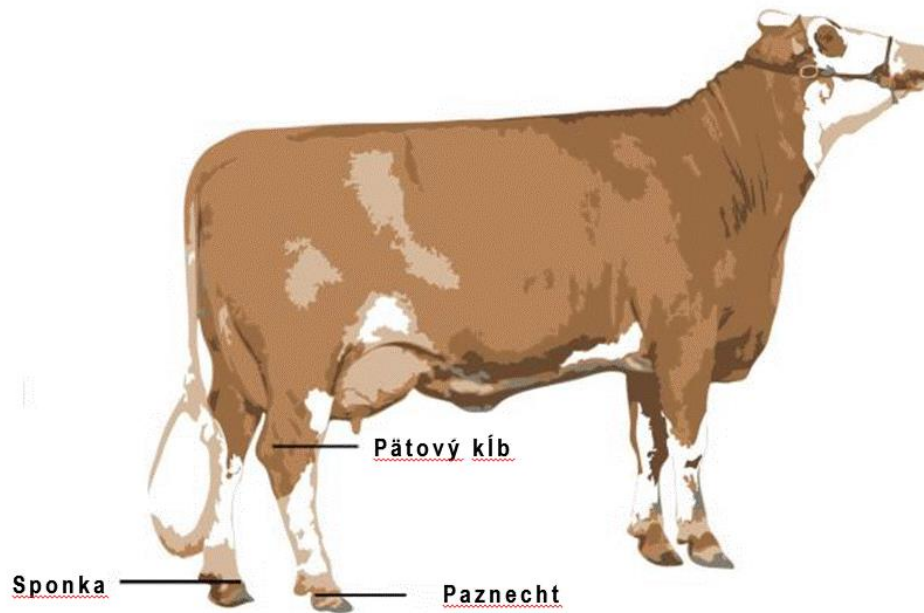

Váhy čiastkových znakov pri výpočte hlavného znaku KONČATINY:

Postoj zadných končatín	40%
Vyjadrenie päťového kĺbu	20%
Sponka	20%
Paznecht	20%

Chyby utvárania končatín

- Voľná lopatka
- Otvorený postoj hrudných končatín
- Kravský postoj
- Prerastený paznecht
- Otvorený paznecht

Hlavný znak - Končatiny

Hlavný znak	2019	2020	2021	2022	2023	2024	2025
Končatiny	81,0	80,9	80,8	81,2	80,9	80,9	80,9

Prvôtky – 2025

	KONČATINY																								
	68 69 70 71 72	73 74 75 76 77	78 79 80 81 82	83 84 85 86 87	88 89 90 91 92 93																				
	veľmi podpriemerné	podpriemerné	priemerné	nadpriemerné	veľmi nadpriemerné																				
Počet kráv	54					629					1560					1245					38				
% kráv	1,5					17,8					44,2					35,3					1,1				

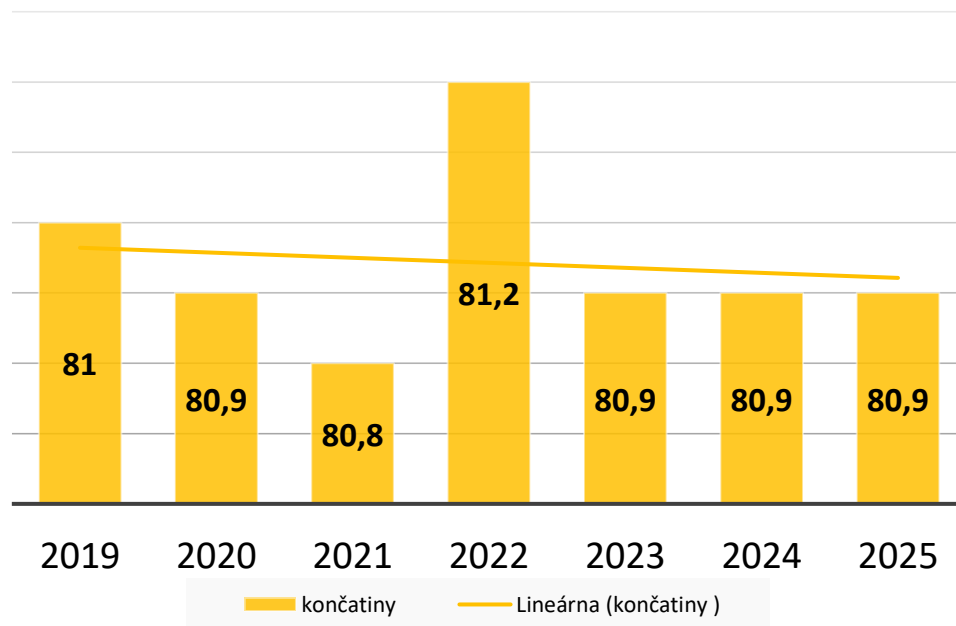

Postoj zadných končatín

Znak	2019	2020	2021	2022	2023	2024	2025
Postoj zadných končatín	5,2	5,0	5,0	4,9	5,1	4,9	4,8



Postoj zadných končatín je charakterizovaný uhlom panvových končatín v päťovom kĺbe. Posudzuje sa pri pohľade z boku. Pri korektnom postoji panvových končatín predstavuje uhol päťového kĺbu 140 až 150 stupňov.

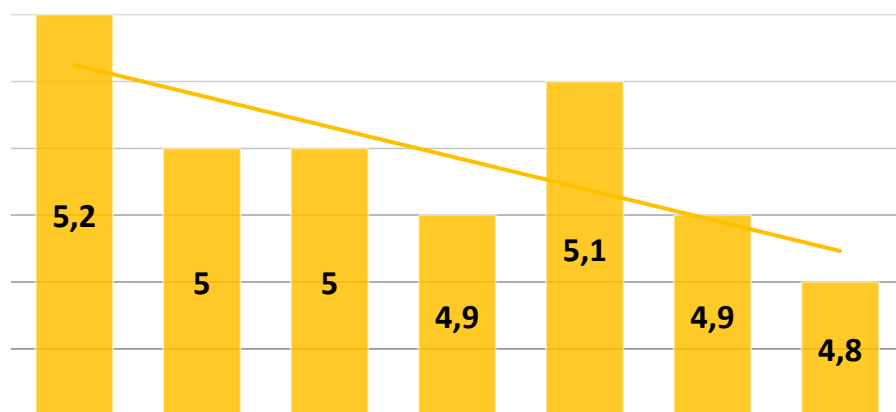

Postoj zadných končatín Lineárna (postoj zadných končatín)

VYJADRENIE	BODY
výrazne strmý postoj	1
veľmi strmý postoj	2
strmý postoj	3
mierne strmší postoj	4
korektný postoj	5
mierne šablovitý postoj	6
šablovitý postoj	7
veľmi šablovitý postoj	8
výrazne šablovitý postoj	9

Päťový kĺb - vyjadrenie

Znak	2019	2020	2021	2022	2023	2024	2025
Päťový kĺb – vyjadrenie	6,1	6,0	5,9	6,0	5,8	5,7	5,9

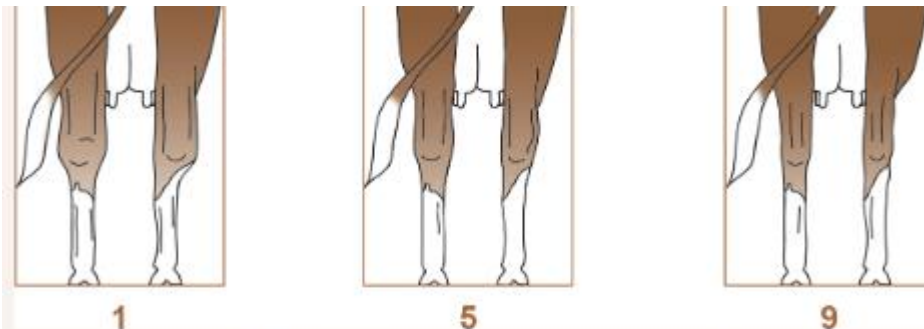

Pri pohľade zozadu a z boku sa posudzuje miera vyklenutia a pohmatom stupeň hubovitej štruktúry. Požaduje sa pevný, suchý a výrazný päťový kĺb.

VYJADRENIE	BODY
lymfatický	1
hubovitý	2
mierne hubovitý	3
nezreteľný	4
mierne zreteľný	5
zreteľný	6
veľmi zreteľný	7
suchý	8
veľmi suchý	9

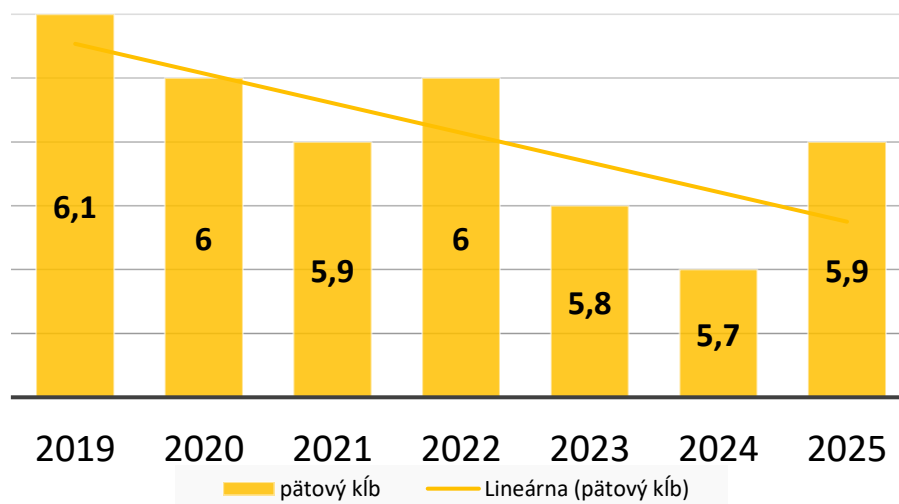

Sponka

Znak	2019	2020	2021	2022	2023	2024	2025
Sponka	5,1	5,4	5,3	5,3	5,3	5,2	5,3

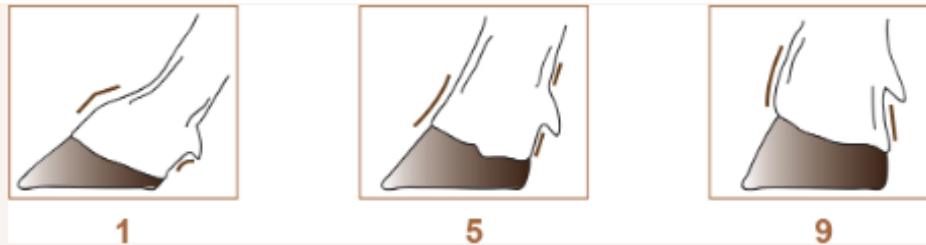

Posudzuje sa uhol, ktorý zvierá sponka s vodorovnou rovinou (podložkou) a pevnosť väzov. Požadovaný uhol sponky je 50 až 55 stupňov.

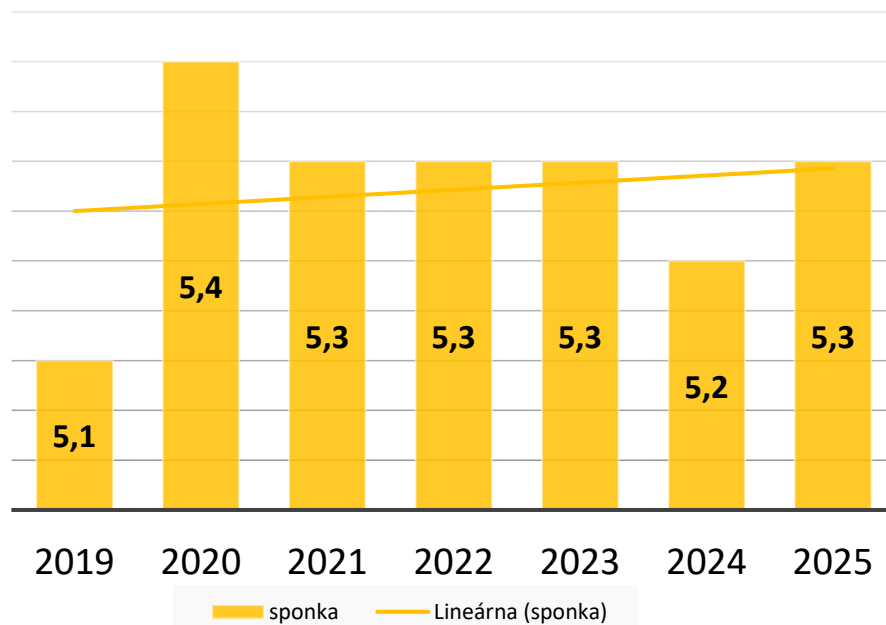

VYJADRENIE

- výrazne mäkká
- veľmi mäkká
- mäkká sponka
- mierne mäkšia
- dobře utváraná sponka
- mierne strmšia
- strmá
- výrazne strmý postoj
- výrazne strmá (zvislá)

BODY

- 1
- 2
- 3
- 4
- 5
- 6
- 7
- 8
- 9

Paznecht

Znak	2019	2020	2021	2022	2023	2024	2025
Paznecht	4,8	4,8	5,0	4,9	4,9	5,0	4,9

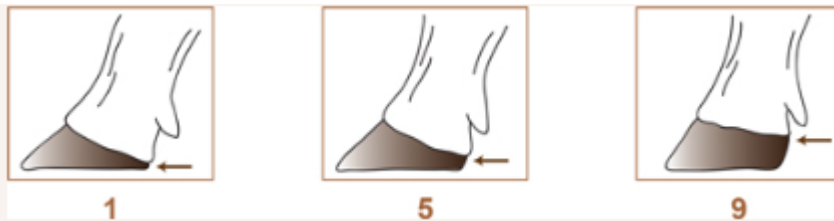

Posudzuje sa zadná výška pätky paznechtu panvovej končatiny a prihliada sa k uhlu, ktorý zvierá paznecht s vodorovnou rovinou (podložkou). Požaduje sa stredne vysoká až vysoká pätku s uhlom prednej steny paznechtu 45 až 55 stupňov.

VYJADRENIE

BODY

pod 1,0 cm

1

1,5 cm

2

2,0 cm

3

2,5 cm

4

3,0 cm

5

3,5 cm

6

4,0 cm

7

4,5 cm

8

5,0 cm a viac

9

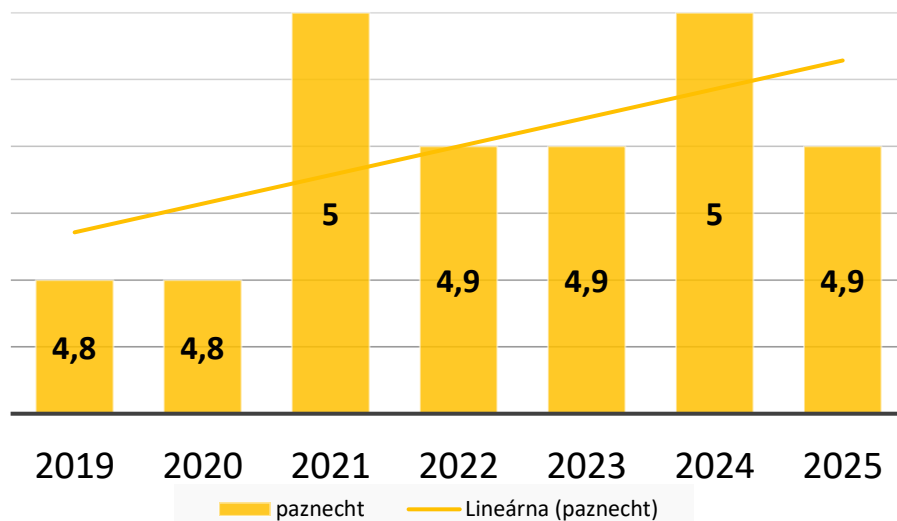

5. Vemeno

HLAVNÝ ZNAK VEMENO

Súhrnné hodnotenie hlavného znaku Vemeno pozostáva z 10 čiastkových lineárnych znakov s príslušnými váhami, ktoré vyjadrujú úroveň vplyvu na dĺžku produkčného veku. Stanovené chyby utvárania vemena znižujú navrhované výsledné hodnotenie, taktiež podľa miery vplyvu na dlhovekosť.

Váhy čiastkových znakov pri výpočte hlavného znaku VEMENO:

Dĺžka predných štvrtiek	6%
Dĺžka zadných štvrtiek	6%
Závesný väz	12%
Hĺbka vemena	24%
Upnutie predných štvrtiek	14%
Rozmiestnenie predných ceckov	12%
Rozmiestnenie zadných ceckov	8%
Postavenie zadných ceckov	6%
Dĺžka ceckov	6%
Hrúbka ceckov	6%

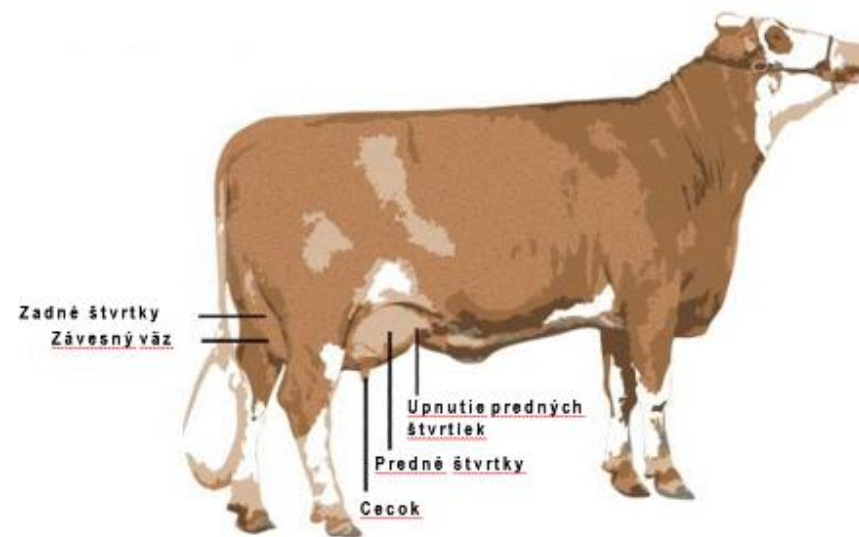

Chyby utvárania vemena

- Edém vemena
- Stupňovité vemeno
- Krátke zadné cecky
- Nálevkovité cecky
- Predné cecky smerujúce do strán
- Cecky šikmo dopredu postavené

Hlavný znak - Vemeno

Hlavný znak	2019	2020	2021	2022	2023	2024	2025
Vemeno	80,0	80,7	80,1	79,9	79,5	79,5	79,5

Prvôtky – 2025

	VEMENO														
	68 69 70 71 72	73 74 75 76 77	78 79 80 81 82	83 84 85 86 87	88 89 90 91 92 93										
	veľmi podpriemerné	podpriemerné	priemerné	nadpriemerné	veľmi nadpriemerné										
Počet kráv	130	934	1742	708	12										
% kráv	3,7	26,5	49,4	20,1	0,3										

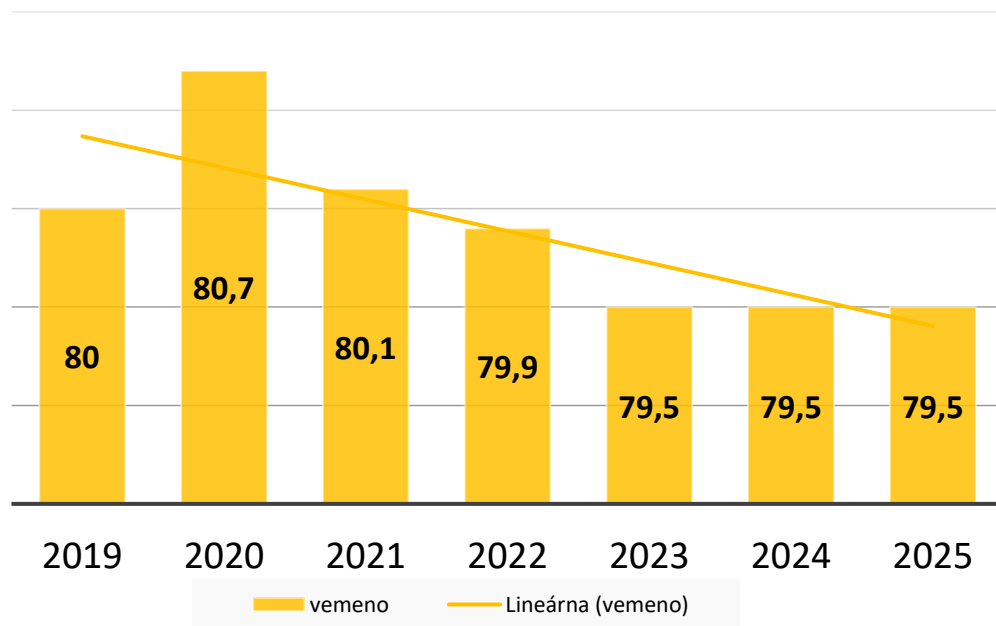

Uhol predného upnutia vemena

Znak	2019	2020	2021	2022	2023	2024	2025
Uhol predného upnutia	4,6	4,8	4,6	4,5	4,6	4,3	4,4



Hodnotí sa uhol medzi kolmicou spustenou k zemi od ukončenia predných štvrtiek a líniou predných štvrtiek pri prechode na spodinu brušnú. Posudzuje sa pri pohľade z boku.

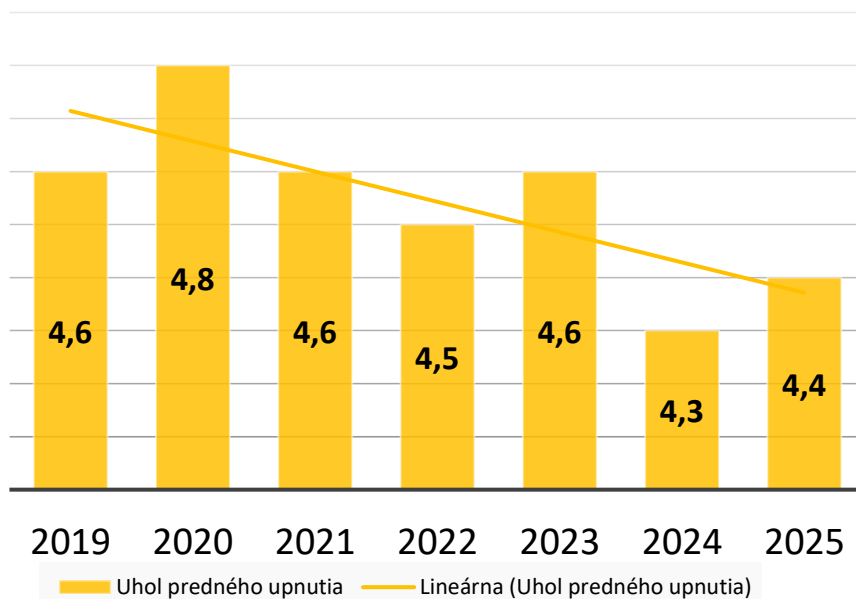

VYJADRENIE	BODY
0 do 10	1
10 do 20	2
20 do 30	3
30 do 40	4
40 do 50	5
50 do 60	6
60 do 70	7
70 do 80	8
80 do 90	9

Rozmiestnenie predných ceckov

Znak	2019	2020	2021	2022	2023	2024	2025
Rozmiest. pred. ceckov	4,2	4,4	4,6	4,4	4,4	4,5	4,4



Posudzuje sa umiestnenie ceckov predných štvrtiek vo vzťahu k stredovej brázde vemena pri pohľade zozadu.

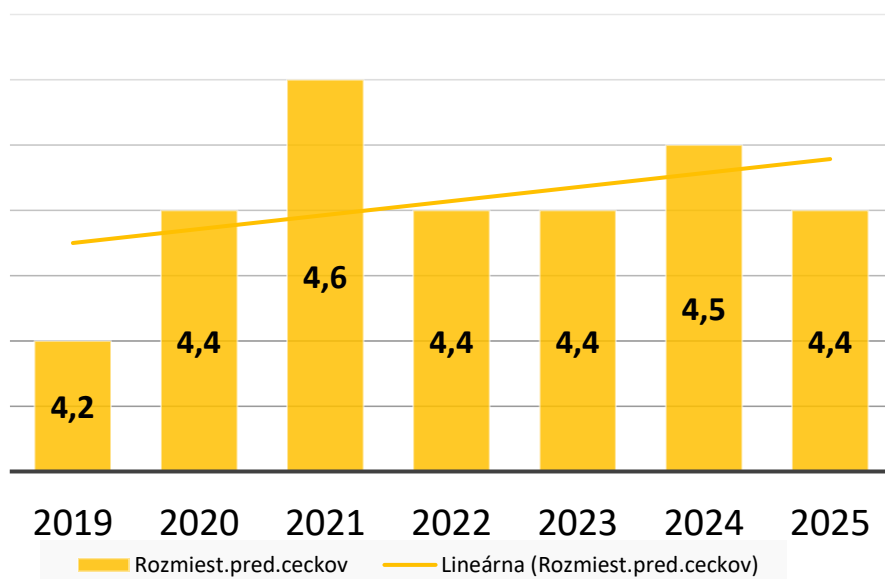

VYJADRENIE	BODY
na vonkajšom okraji štvrtiek	1
veľmi ďaleko od seba	2
ďaleko od seba	3
mierne od seba	4
rovnomerne rozmiestnené, v strede štvrtiek	5
mierne pri seba	6
bližšie pri seba	7
blízko seba	8
veľmi blízko seba	9

Dĺžka ceckov

Znak	2019	2020	2021	2022	2023	2024	2025
Dĺžka ceckov	5,0	5,1	5,1	4,9	4,9	4,8	4,5



Je charakterizovaná dĺžkou predných ceckov, meranou od základne po hrot cecka.

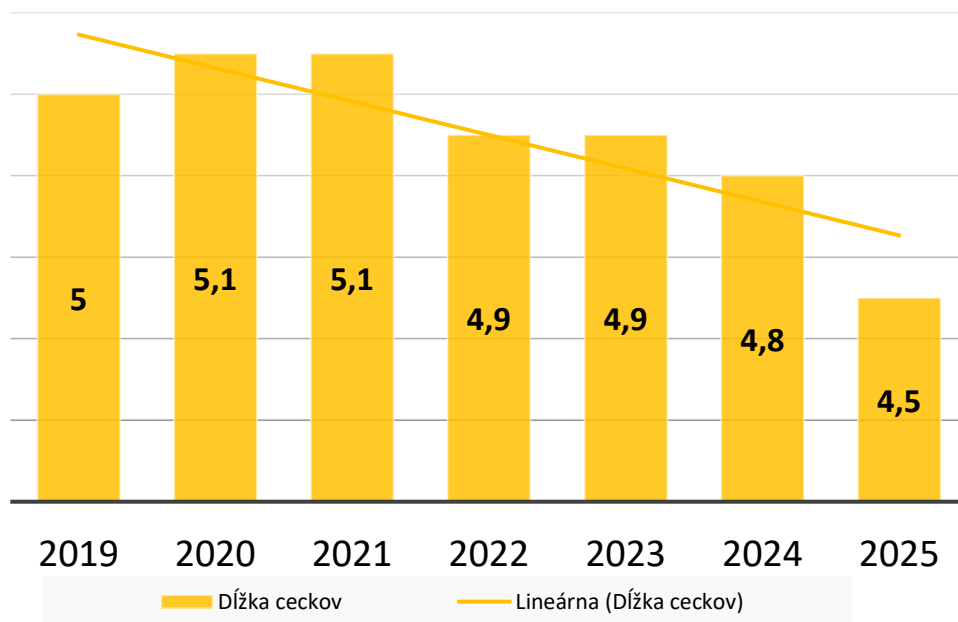

VYJADRENIE	BODY
pod 2 cm	1
2 cm	2
3 cm	3
4 cm	4
5 cm	5
6 cm	6
7-8 cm	7
9-11 cm	8
nad 11 cm	9

Hrúbka ceckov

Znak	2019	2020	2021	2022	2023	2024	2025
Hrúbka ceckov	5,2	5,2	5,4	5,3	5,2	5,2	4,9

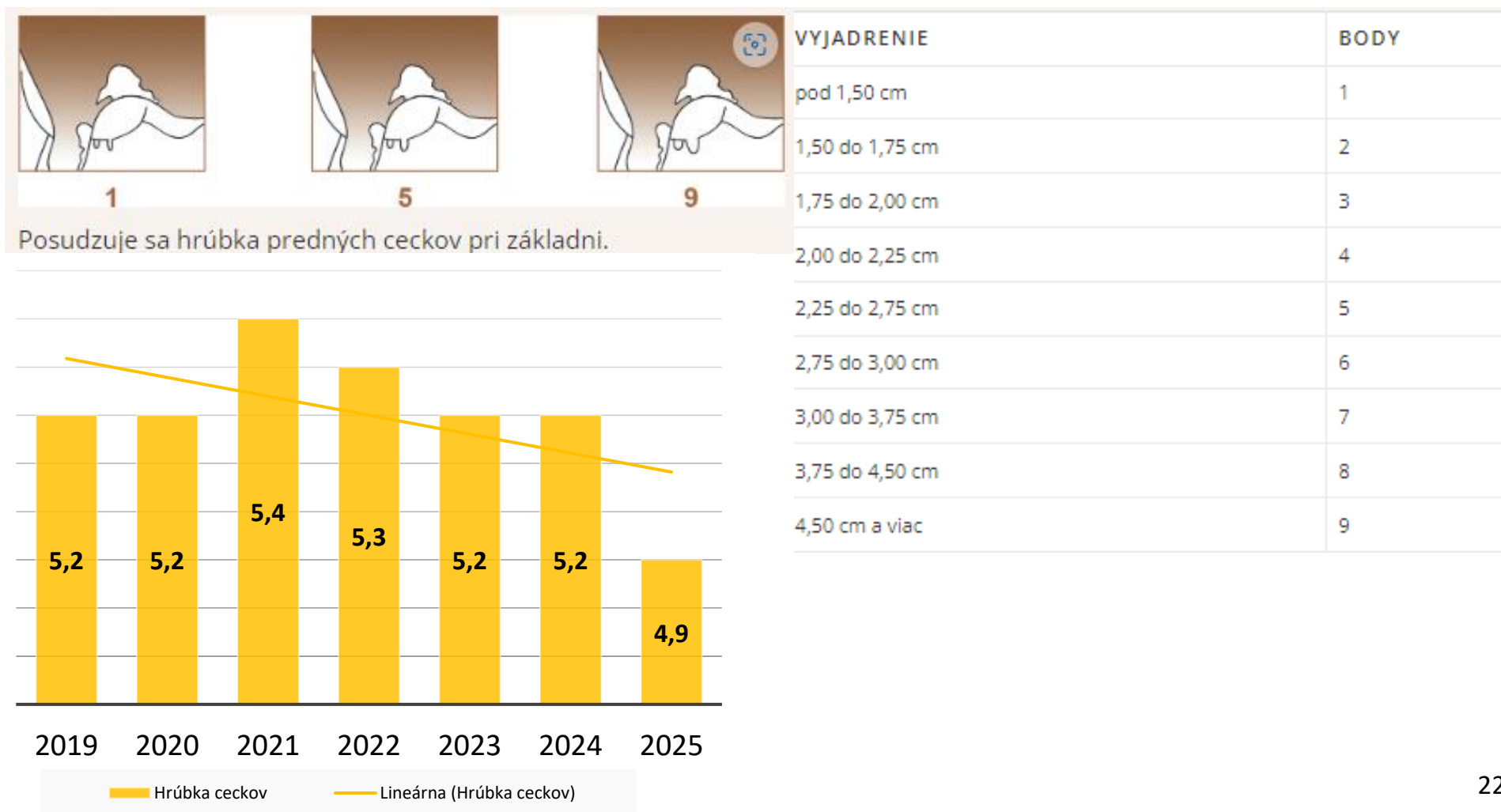

Predné štvrtky – dĺžka

Znak	2019	2020	2021	2022	2023	2024	2025
Predné štvrtky – dĺžka	5,2	5,6	5,6	5,5	5,5	5,3	4,8

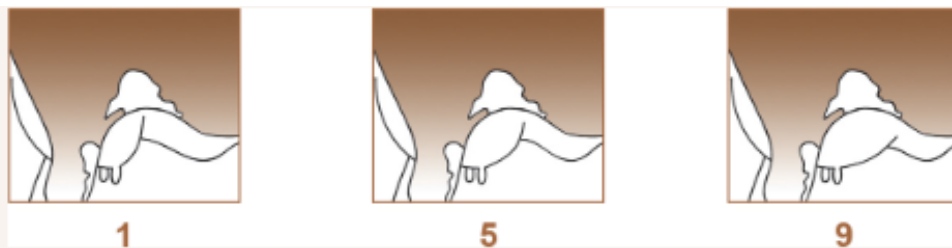

Popisuje, resp. meria sa dĺžka predných štvrtiek od stredu vemena po upnutie na spodinu brušnú. Za stred vemena sa považuje brázda medzi prednými a zadnými štvrtkami. Pokiaľ nie je zreteľná, tak stredná vzdialenosť medzi prednými zadnými ceckami. Predné štvrtky sa posudzujú pri pohľade z boku.

VYJADRENIE		BODY
výrazne krátke	pod 13 cm	1
veľmi krátke	14 cm	2
krátke	16 cm	3
mierne kratšie	18 cm	4
stredné	20 cm	5
mierne dlhšie	22 cm	6
dlhé	24 cm	7
veľmi dlhé	26 cm	8
výrazne dlhé	nad 27 cm	9

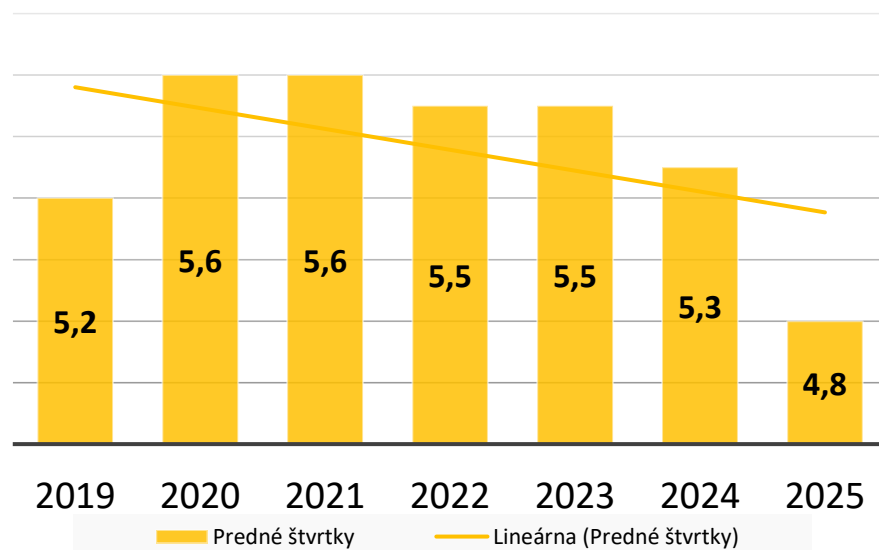

Zadné štvrtky – dĺžka

Znak	2019	2020	2021	2022	2023	2024	2025
Zadné štvrtky – dĺžka	5,0	5,2	5,1	5,3	5,3	5,1	4,8



Popisuje, resp. meria sa utváranie zadných štvrtiek vemena, ich dĺžka od stredy vemena a upnutie pri pohľade z boku. Za stred vemena sa považuje brázda medzi prednými a zadnými štvrtkami. Pokiaľ nie je zreteľná, tak stredná vzdialenosť medzi prednými a zadnými ceckami. Posudzuje sa vzdialenosť tejto línie k zadnému upnutiu vemena.

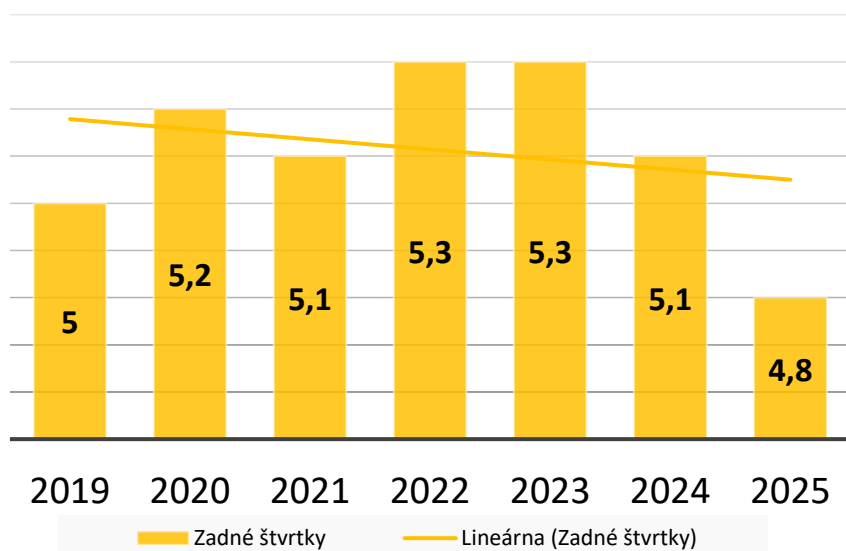

VYJADRENIE		BODY
výrazne krátke	pod 13 cm	1
veľmi krátke	14 cm	2
krátke	16 cm	3
mierne kratšie	18 cm	4
stredné	20 cm	5
mierne dlhšie	22 cm	6
dlhé	24 cm	7
veľmi dlhé	26 cm	8
výrazne dlhé	nad 27 cm	9

Híbká vemena

Znak	2019	2020	2021	2022	2023	2024	2025
Híbká vemena	5,8	6,1	6,3	6,0	5,9	5,8	5,9



Je charakterizovaná vzdialenosťou spodnej línie vemena (najhlbšieho bodu základne vemena) k myslenej priamke, vedenej vodorovne stredom päťového kíbu. Posudzuje sa pri pohľade z boku.

VYJADRENIE

pod -6 cm

BODY

1

-2 do -5 cm

2

-1 do +1 cm

3

+2 do +3 cm

4

+4 do +5 cm

5

+6 do +8 cm

6

+9 do +11 cm

7

+12 do +14 cm

8

+15 cm a viac

9

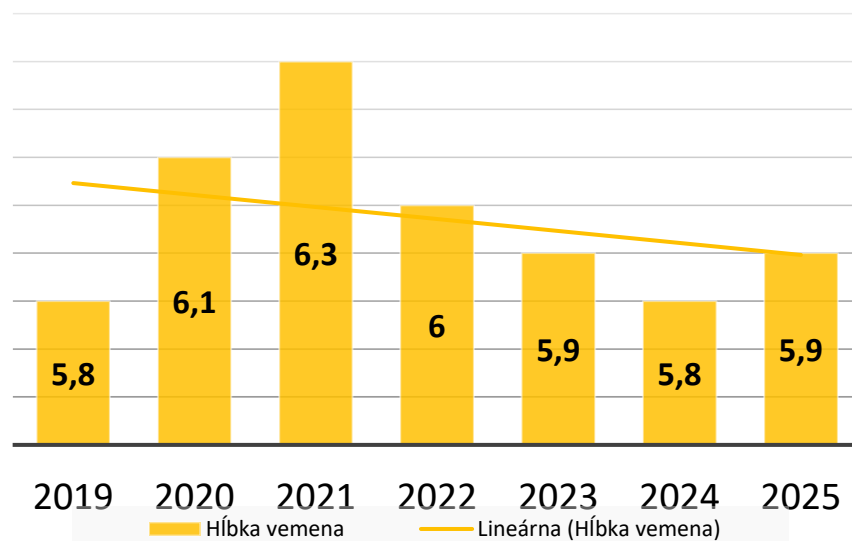

Závesný väz

Znak	2019	2020	2021	2022	2023	2024	2025
Závesný väz	5,4	5,7	5,3	5,4	5,1	5,3	5,2

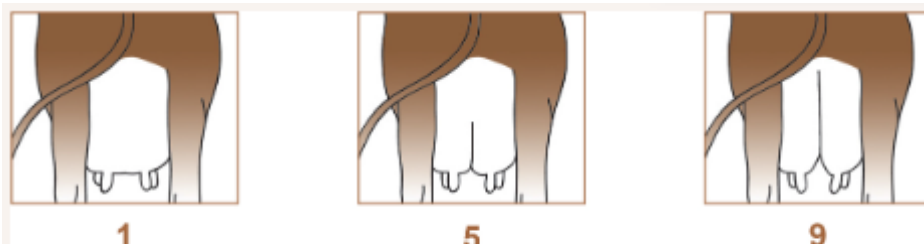

Popisuje sa výraznosť a nasadenie závesného väzu pri pohľade zozadu. Rozhodujúca je hĺbka a výška stredu brázdy, ktorá rozdeľuje zadné štvrtky vemena. Z hľadiska praktického hodnotenia je významnejšia hĺbka brázdy závesného väzu v porovnaní s výškou.

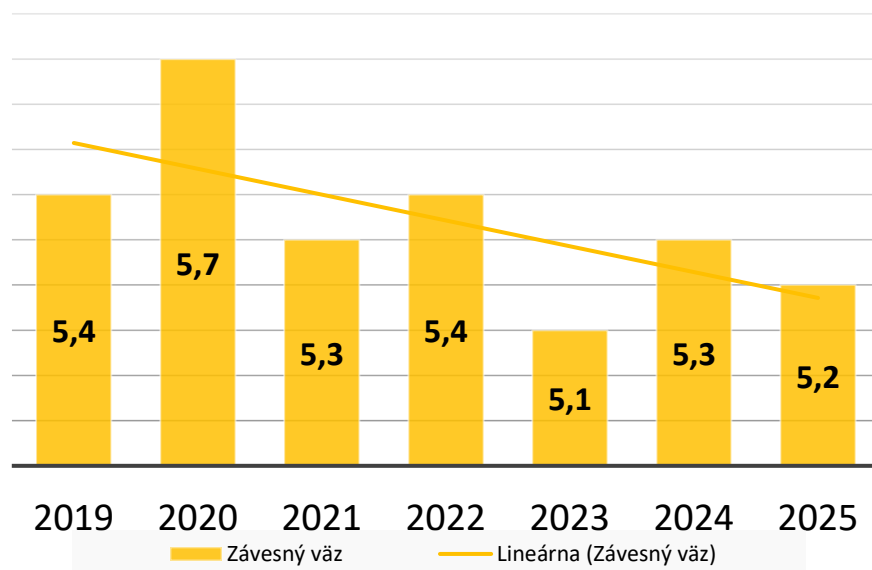

VYJADRENIE	VÝŠKA	BODY
nezreteľný závesný väz, bez prerušenia základne vemena		1
nezreteľný (0cm)		2
slabo zreteľný (pod 1 cm)	a menej ako polovica vemena	3
zreteľný (1 až 2 cm) alebo slabo zreteľný	a minimálne do polovice vemena	4
dobre zreteľný (2 až 3 cm) alebo zreteľný	a minimálne do polovice vemena	5
dobre zreteľný (2 až 3 cm)	a minimálne do polovice vemena	6
zreteľný (nad 3 cm)	a smerom hore zreteľná	7
zreteľný (nad 3 cm)	a smerom hore výrazná	8
zreteľný (nad 3 cm)	a smerom hore veľmi výrazná	9

Postavenie zadných ceckov

Znak	2019	2020	2021	2022	2023	2024	2025
Postavenie zad. ceckov	5,3	5,4	5,4	5,6	5,5	5,6	5,7

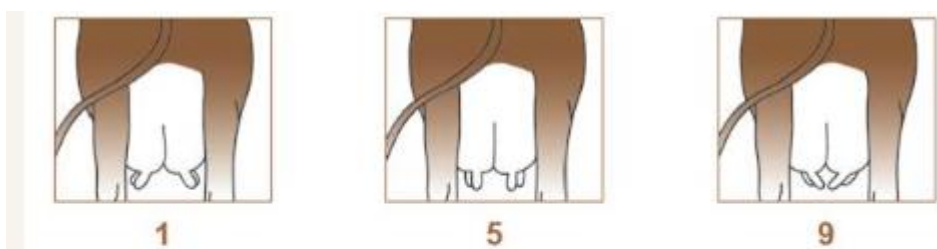

Posudzuje sa postavenie zadných ceckov, ktoré je charakterizované odchýlkou zadných ceckov od zvislej osi smerom von alebo dovnútra pri pohľade zozadu.

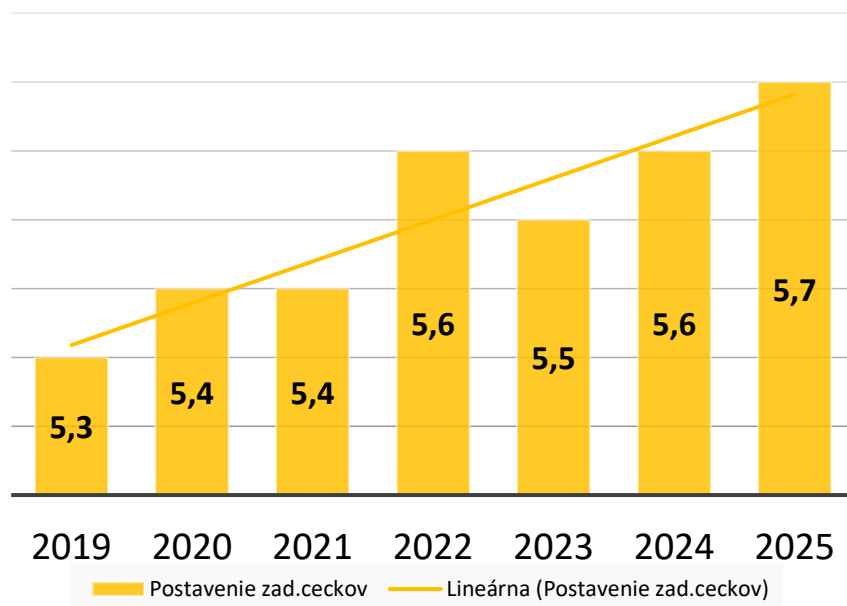

VYJADRENIE

výrazne do strán postavené (smerujúce)

BODY

1

veľmi do strán postavené

2

do strán postavené

3

mierne do strán postavené

4

kolmo postavené

5

mierne dovnútra postavené

6

dovnútra postavené

7

veľmi dovnútra postavené

8

výrazne dovnútra postavené (smerujúce)

9

Rozmiestnenie zadných ceckov

Znak	2019	2020	2021	2022	2023	2024	2025
Rozmiest. zad. ceckov	5,7	5,7	5,6	5,7	5,6	5,7	5,7



1



5



9

Posudzuje sa umiestnenie ceckov zadných štvrtiek vo vzťahu k stredovej brázde vemená pri pohľade zozadu.

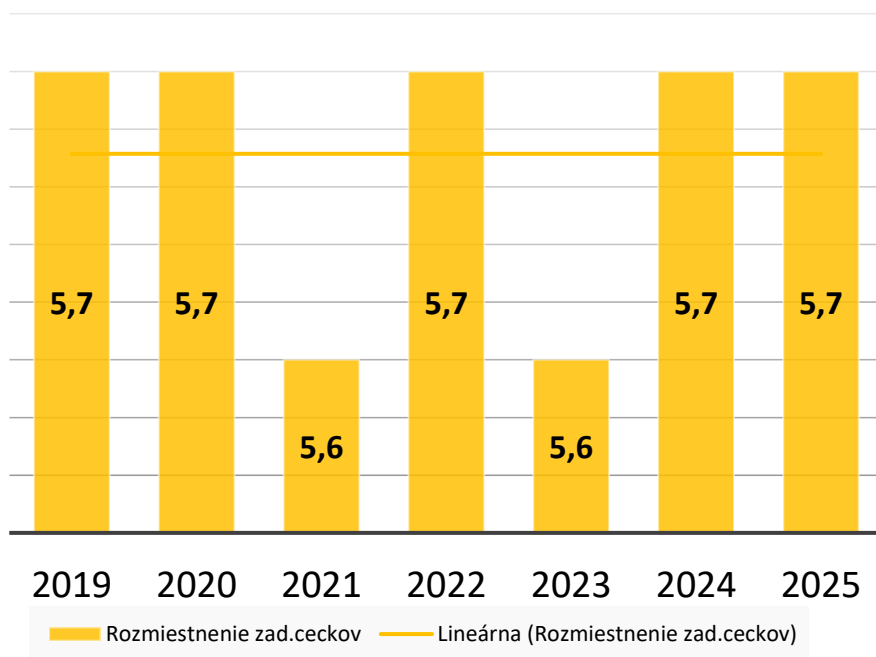

VYJADRENIE	BODY
na vonkajšom okraji štvrtiek	1
veľmi ďaleko od seba	2
ďaleko od seba	3
mierne od seba	4
rovnomerne rozmiestnené, v strede štvrtiek	5
mierne pri seba	6
bližšie pri seba	7
blízko seba	8
veľmi blízko seba	9

6. Čistota vemena

Prvôstky – počet zvierat

Čistota vemena	2019	2020	2021	2022	2023	2024	2025
Čisté vemeno	2694	2947	2986	3369	3407	3348	3335
Rudiment	125	141	124	143	152	106	96
Malý pacecok	147	152	121	107	116	76	68
Veľký pacecok	18	8	14	7	6	4	1
Malý medzicecok	45	43	29	32	32	39	22
Veľký medzicecok	7	7	14	7	6	6	2
Prídavný cecok	7	7	2	7	1	5	2

Prvôstky – % zvierat

Čistota vemena	2019	2020	2021	2022	2023	2024	2025
Čisté vemeno	87,3	89,1	90,7	91,7	91,6	93,4	94,6
Rudiment	4,1	4,3	3,8	3,9	4,1	3,0	2,7
Malý pacecok	4,8	4,6	3,7	2,9	3,1	2,1	1,9
Veľký pacecok	0,6	0,2	0,4	0,2	0,2	0,1	0,0
Malý medzicecok	1,5	1,3	0,9	0,9	0,9	1,1	0,6
Veľký medzicecok	0,2	0,2	0,4	0,2	0,2	0,2	0,1
Prídavný cecok	0,2	0,2	0,1	0,2	0,0	0,2	0,1

7. Chyby exteriéru

Prvôstky – 2025

Chyba exteriéru	Výskyt chyby	Výrazný výskyt chyby
Mäkký chrbát	25	
Prepadnuté bedrá	12	1
Strechovitý zadok	132	30
Voľná lopatka	39	21
Otvorený postoj hrudných končatín	5	
Kravský postoj	184	67
Prerastený paznecht	15	11
Otvorený paznecht	11	2
Edém vemena	4	1
Stupňovité vemeno	28	8
Nálevkovité cecky	3	3
Predné cecky smerujúce do strán	15	1
Cecky šikmo dopredu postavené	14	2
Krátke zadné cecky	39	1

8. Sfarbenie kráv

Sfarbenie tela - prvôstky	2020	2021	2022	2023	2024	2025
Tmavočervená	4,8	3,2	4,2	3,4	4,3	3,2
Červená	41,0	49,6	52,6	56,5	51,0	63,3
Tmavožltá	37,6	33,3	33,0	32,5	36,4	25,8
Žltá	14,5	12,1	8,7	6,0	6,4	6,2
Iná	2,2	1,9	1,6	1,6	1,9	1,5
Typ sfarbenia - prvôstky	2020	2021	2022	2023	2024	2025
Plášťové	27,4	38,3	38,5	25,3	33,1	30,6
Strakaté	66,8	54,3	57,1	70,4	61,6	64,6
Škvrnité	1,7	3,2	1,5	1,0	1,8	1,0
Jarabičie	0,5	0,9	0,3	0,4	0,5	0,3
Veľa bielej farby	3,6	3,3	2,7	2,9	3,0	3,5
Sfarbenie hlavy - prvôstky	2020	2021	2022	2023	2024	2025
Bielá	55,5	55,6	57,8	62,3	58,0	55,8
Pigmentácia okolo 1 oka	18,5	20,8	21,7	18,0	20,5	20,5
Pigmentácia okolo 2 očí	22,7	18,8	16,6	15,1	15,1	15,9
Červená hlava	3,3	4,8	3,9	4,6	6,4	7,8

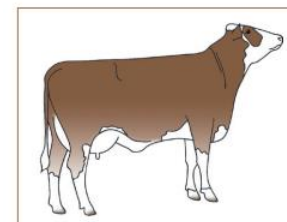

plášťové

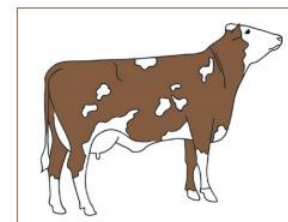

strakaté

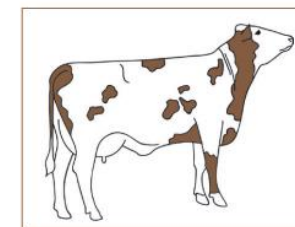

škvrnité

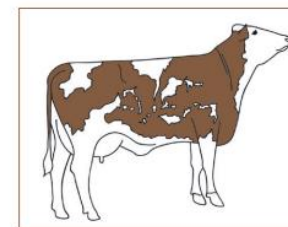

jarabičie

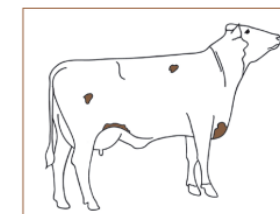

veľa bielej farby

9. Poradie chovateľov 2025

podľa celkového exteriéru (rámec 10 %, osvalenie 20 %, končatiny 30 %, vemeno 40 %)

P. č.	Podnik	Chov	Počet kráv	Celkový exteriér
1	ŽIAREC PD Tvrdošín	Tvrdošín	160	81,88
2	RD Čereňany	Čereňany	51	81,64
3	Agrofarma-K, s.r.o., Medzany	Medzany	10	81,29
4	PORS, spol. s r.o. Oslany	Oslany	60	81,25
5	PD Dolné Otrokovce s.r.o.	Lapoš	20	81,14
6	PD "Brezina" Pravotice	Ostratice	143	80,98
7	I. DRUŽSTEVNÁ, družstvo	Sucháň	55	80,91
8	Agrodružstvo Dlhá nad Oravou	Dlhá	29	80,84
9	LESY SR, š.p., OZ Ulič	Ulič	74	80,82
10	PD Bátovce	Bátovce	24	80,80
11	PD Sekčov v Tulčíku	Tulčík	117	80,80
12	RD Trhovište	Trhovište	41	80,80
13	"Orava" PPD Nižná, družstvo	Podbiel-farma 2	74	80,69
14	Agrodružstvo Bystré	Čierne	65	80,53
15	AGROVEX Novoť, družstvo	Novoť	107	80,51

Poradie chovateľov 2025

Podľa utvárania vemena

P. č.	Podnik	Chov	Počet kráv	Vemeno
1	ŽIAREC PD Tvrdošín	Tvrdošín	160	81,74
2	Agrodružstvo Dlhá nad Oravou	Dlhá	29	81,55
3	PORS, spol. s r.o. Oslany	Oslany	60	81,33
4	RD Čereňany	Čereňany	51	81,07
5	LESY SR, š.p., OZ Ulič	Ulič	74	81,02
6	Agrofarma-K, s.r.o., Medzany	Medzany	10	80,90
7	PD Važec	Važec	63	80,58
8	PD Dolné Otrokovce s.r.o.	Lapoš	20	80,55
9	PD "Brezina" Pravotice	Ostratice	143	80,51
10	"Orava" PPD Nižná, družstvo	Podbiel-farma 2	74	80,37
11	PD Bátovce	Bátovce	24	80,08
12	I. DRUŽSTEVNÁ, družstvo	Sucháň	55	80,07
13	PD Mestečko	Dohňany-Roháčová	122	80,05
14	PD Uhrovec a.s.	Uhrovec	129	79,97
15	PD Sekčov v Tulčíku	Tulčík	117	79,95

Poradie chovateľov 2025 podľa utvárania končatín

P. č.	Podnik	Chov	Počet kráv	Končatiny
1	RD Čereňany	Čereňany	51	83,62
2	PD Sekčov v Tulčíku	Tulčík	117	82,87
3	PD Paňovce	Paňovce	13	82,46
4	ŽIAREC PD Tvrdošín	Tvrdošín	160	82,28
5	RD Trhovište	Trhovište	41	82,21
6	PD Dolné Otrokovce s.r.o.	Lapoš	20	81,85
7	PORS, spol. s r.o. Oslany	Oslany	60	81,66
8	Agrodružstvo Bystré	Čierne	65	81,61
9	PD "Brezina" Pravotice	Ostratice	143	81,54
10	RaVOD Pata	Pusté Sady	54	81,51
11	"Orava" PPD Nižná, družstvo	Podbiel-farma 2	74	81,45
12	I. DRUŽSTEVNÁ, družstvo	Sucháň	55	81,38
13	PD Nová Ľubovňa	Nová Ľubovňa	124	81,37
14	PD Mestečko	Dohňany-Roháčová	122	81,33
15	PD Kapušany	Lada	99	81,31

Poradie chovateľov 2025 podľa osvalenia

P. č.	Podnik	Chov	Počet kráv	Osvalenie
1	ŽIAREC PD Tvrdošín	Tvrdošín	160	81,45
2	PPD Prašice so sídlom v Jacovciach	Prašice	83	81,33
3	PD so sídlom v Smrečanoch	Žiar	42	81,26
4	PD Bátovce	Bátovce	24	81,20
5	PD Senohrad	Senohrad	79	81,16
6	PD Dolné Otrokovce s.r.o.	Lapoš	20	81,00
7	PD Kapušany	Lada	99	81,00
8	I. DRUŽSTEVNÁ, družstvo	Sucháň	55	80,94
9	PD Kozárovce	Kozárovce	81	80,92
10	Agrofarma-K, s.r.o., Medzany	Medzany	10	80,90
11	Ing. Ján Valko	Pečenice	86	80,80
12	TOMAK s.r.o. Podolíneč	Podolíneč (1)	20	80,80
13	PORS, spol. s r.o. Oslany	Oslany	60	80,73
14	AGROVEX Novoť, družstvo	Novoť	107	80,73
15	RaVOD Pata	Pusté Sady	54	80,72

Poradie chovateľov 2025 podľa rámca

P. č.	Podnik	Chov	Počet kráv	Rámec
1	Agrodružstvo Príbelce	Príbelce	48	84,47
2	Agrofarma-K, s.r.o., Medzany	Medzany	10	83,90
3	Ing. Ján Valko	Pečenice	86	83,76
4	PD ŠARIŠAN Svinia	Kojatice	50	83,04
5	AGROKONDOR s.r.o. Zámutov	Zámutov	23	83,00
6	PD Senohrad	Senohrad	79	82,93
7	I. DRUŽSTEVNÁ, družstvo	Sucháň	55	82,80
8	AGROVEX Novoť, družstvo	Novoť	107	82,79
9	PD Lieskovec	Lieskovec	45	82,71
10	PD Kapušany	Lada	99	82,34
11	PD Bátovce	Bátovce	24	82,29
12	PD "Brezina" Pravotice	Ostratice	143	82,22
13	ŽIAREC PD Tvrdošín	Tvrdošín	160	82,19
14	PD Liptovské hole so sídlom v Kvačanoch	Kvačany	75	82,17
15	PD so sídlom v Smrečanoch	Žiar	42	82,16

10. Najlepšie prvôtky 2025

podľa celkového exteriéru (rámec 10 %, osvalenie 20 %, končatiny 30 %, vemeno 40 %)

P. č.	Ušné číslo	Podnik	Chov	Otec – register	Otec – meno	Celkový exteriér
1	SK000813741793	PORS, spol. s r.o. Oslany	Oslany	HRA-015	HABSBURGER-ET	87
2	SK000813680780	RD Čereňany	Čereňany	HRA-017	HERITAGE	87
3	SK000813791849	AGROVEX Novoť, družstvo	Novoť	HRA-014	HERALD	86
4	SK000813787394	Agrodružstvo Dlhá nad Orav.	Dlhá	HRA-017	HERITAGE	86
5	SK000813905111	RD Čereňany	Čereňany	WBR-005	WINTERTRAUM	86
6	SK000813892706	PD vo Vrábľoch	Horný Ohaj	MMT-003	MADDOX	86
7	SK000813870125	ŽIAREC PD Tvrdošín	Tvrdošín	HUC-009	HOKUSPOKUS-ET	86
8	SK000813845701	PD Sekčov v Tulčíku	Tulčík	DLL-002	GS DELUXE	86
9	SK000813666051	PD Paňovce	Paňovce	FSH-501	HUMMELO	85
10	SK000813458772	RD Trhovište	Trhovište	MHG-005	GS MIDLIFE	85
11	SK000813770131	PD "Brezina" Pravotice	Ostratice	HUC-009	HOKUSPOKUS-ET	85
12	SK000813870233	ŽIAREC PD Tvrdošín	Tvrdošín	HUC-009	HOKUSPOKUS-ET	85
13	SK000813905456	PORS, spol. s.r.o. Oslany	Oslany	WLB-006	GS RAZFAZ	85
14	SK000813845564	PD Sekčov v Tulčíku	Tulčík	DLL-002	GS DELUXE	85
15	SK000813448711	PD Sekčov v Tulčíku	Tulčík	HRA-017	HERITAGE	85

Najlepšie prvôstky 2025 podľa utvárania vemena

P. č.	Ušné číslo	Podnik	Chov	Otec – register	Otec – meno	Vemeno
1	SK000813680780	RD Čereňany	Čereňany	HRA-017	HERITAGE	92
2	SK000813741793	PORS, spol. s r.o. Oslany	Oslany	HRA-015	HABSBURGER-ET	91
3	SK000813791849	AGROVEX Novoť, družstvo	Novoť	HRA-014	HERALD	91
4	SK000813787394	Agrodružstvo Dlhá nad Orav.	Dlhá	HRA-017	HERITAGE	89
5	SK000813870131	ŽIAREC PD Tvrdošín	Tvrdošín	WLE-018	WARLOCK-ET	89
6	SK000813870264	ŽIAREC PD Tvrdošín	Tvrdošín	WLE-018	WARLOCK-ET	89
7	SK000813905456	PORS, spol. s r.o. Oslany	Oslany	WLB-006	GS RAZFAZ	88
8	SK000813770224	PD "Brezina" Pravotice	Ostratice	HUC-009	HOKUSPOKUS-ET	88
9	SK000813624019	LESY SR, š.p., OZ Ulič	Ulič	WBR-004	WOMBAT	88
10	SK000813539228	PD Nová Ľubovňa	Nová Ľubovňa	STG-010	SISYPHUS-ET *TA	88
11	SK000813742085	"Orava" PPD Nižná, družstvo	Podbiel-farma 2	WBR-004	WOMBAT	88
12	SK000813870137	ŽIAREC PD Tvrdošín	Tvrdošín	WBR-005	WINTERTRAUM	88
13	SK000813905111	RD Čereňany	Čereňany	WBR-005	WINTERTRAUM	87
14	SK000813892706	PD vo Vrábľoch	Horný Ohaj	MMT-003	MADDOX	87
15	SK000813845701	PD Sekčov v Tulčíku	Tulčík	DLL-002	GS DELUXE	87

11. Poradie plemenných býkov 2025 podľa počtu hodnotených dcér

P. č.	Býk - register	Býk - meno	Počet dcér
1	SEG-001	SPARTACUS	234
2	HRA-017	HERITAGE	197
3	HUC-008	JHB TURBON	174
4	MHG-004	MEGABIT	170
5	HUC-010	GS HOERI	166
6	STG-010	SISYPHUS-ET *TA	153
7	WBR-004	WOMBAT	140
8	ERT-006	GS EPOSCH	115
9	MHG-005	GS MIDLIFE	109
10	HRA-022	GS HELLSTORM	99
11	HUC-009	HOKUSPOKUS-ET	95
12	HRA-014	HERALD	91
13	MMT-002	MIVEN	87

P. č.	Býk - register	Býk - meno	Počet dcér
14	WLE-020	GS WINTEN	78
15	WLE-018	WARLOCK-ET	72
16	HRA-020	HEFTY	69
17	WBR-005	WINTERTRAUM	67
18	DLL-001	DAILY	66
19	SYS-001	SUNRISE	65
20	HRA-021	HASHTAG *ET	63
21	ZER-002	ZEIGER-ET	51
22	WLE-012	WORLY	48
23	RMT-008	VIRGINIA-ET	44
24	DLL-002	GS DELUXE	43
25	WLB-006	GS RAZFAZ	39
26	OTL-502	OTHEGL	39

Poradie plemenných býkov 2025

podľa hodnotenia vemena (viac ako 15 dcér)

P. č.	Býk - register	Býk - meno	Počet dcér	Vemeno	P. č.	Býk - register	Býk - meno	Počet dcér	Vemeno
1	ERT-009	EGELSEE	31	82,1	14	SEG-001	SPARTACUS	234	79,9
2	HRA-015	HABSBURGER-ET	37	82,0	15	HUC-010	GS HOERI	166	79,8
3	HUC-009	HOKUSPOKUS-ET	95	80,9	16	DLL-002	GS DELUXE	43	79,8
4	WBR-005	WINTERTRAUM	67	80,6	17	HRA-014	HERALD	91	79,7
5	WLE-016	WESTWIND-ET	29	80,6	18	MHG-004	MEGABIT	170	79,6
6	MMT-006	MERCEDES Pp*	37	80,5	19	WBR-004	WOMBAT	140	79,6
7	WLE-017	WAALKES Pp*	26	80,5	20	MHG-005	GS MIDLIFE	109	79,5
8	WLE-018	WARLOCK-ET	72	80,4	21	STG-010	SISYPHUS-ET *TA	153	79,4
9	RMT-008	VIRGINIA-ET	44	80,2	22	DLL-001	DAILY	66	79,4
10	JAN-001	GS JEDERMANN	24	80,2	23	WBR-531	WORTZAM	15	79,4
11	MMT-008	MAKAY-ET	17	80,2	24	HRA-519	HUBION	15	79,4
12	HUC-008	JHB TURBON	174	80,1	25	HRA-017	HERITAGE	197	79,3
13	HRA-022	GS HELLSTORM	99	80,0	26	WLB-006	GS RAZFAZ	39	79,3

Poradie plemenných býkov 2025

podľa hodnotenia končatín (viac ako 15 dcér)

P. č.	Býk - register	Býk - meno	Počet dcér	Končatiny	P. č.	Býk - register	Býk - meno	Počet dcér	Končatiny
1	WBR-531	WORTZAM	15	83,1	14	SEG-002	SPIRIT	37	81,5
2	WLE-020	GS WINTEN	78	82,5	15	HRA-512	HABAN	23	81,5
3	WBR-005	WINTERTRAUM	67	82,1	16	ERT-008	GS ELGAR	33	81,5
4	WLE-018	WARLOCK-ET	72	82,1	17	WLE-016	WESTWIND-ET	29	81,4
5	ERT-009	EGELSEE	31	82,0	18	HRA-017	HERITAGE	197	81,4
6	MMT-003	MADDOX	23	82,0	19	WLB-006	GS RAZFAZ	39	81,4
7	HRA-013	HUTUBI *TA	24	81,9	20	HRA-021	HASHTAG *ET	63	81,4
8	MMT-006	MERCEDES Pp*	37	81,8	21	WBR-513	WOBBUM	34	81,4
9	WLE-017	WAALKES Pp*	26	81,8	22	HRA-015	HABSBURGER-ET	37	81,3
10	MMT-008	MAKAY-ET	17	81,6	23	HRA-022	GS HELLSTORM	99	81,2
11	HRA-519	HUBION	15	81,6	24	SEG-001	SPARTACUS	234	81,1
12	HUC-009	HOKUSPOKUS-ET	95	81,5	25	HRA-020	HEFTY	69	81,1
13	DLL-002	GS DELUXE	43	81,5	26	MHG-005	GS MIDLIFE	109	81,0

Poradie plemenných býkov 2025

podľa hodnotenia osvalenia (viac ako 15 dcér)

P. č.	Býk - register	Býk - meno	Počet dcér	Osva-lenie	P. č.	Býk - register	Býk - meno	Počet dcér	Osva-lenie
1	STG-010	SISYPHUS-ET *TA	153	81,4	14	HRA-004	HUTWELL	20	80,8
2	ERT-008	GS ELGAR	33	81,2	15	WLE-012	WORLY	48	80,8
3	MHG-001	MADRID Pp	25	81,2	16	WBR-531	WORTZAM	15	80,7
4	MMT-006	MERCEDES Pp*	37	81,0	17	SEG-002	SPIRIT	37	80,7
5	WLE-016	WESTWIND-ET	29	81,0	18	ZER-002	ZEIGER-ET	51	80,7
6	WLB-006	GS RAZFAZ	39	81,0	19	HUC-010	GS HOERI	166	80,6
7	WBR-002	WORTON	22	81,0	20	JAN-001	GS JEDERMANN	24	80,6
8	HUC-009	HOKUSPOKUS-ET	95	80,9	21	HRA-012	HUTELLA	30	80,6
9	WLE-018	WARLOCK-ET	72	80,8	22	HRA-017	HERITAGE	197	80,5
10	HRA-015	HABSBURGER-ET	37	80,8	23	WLE-020	GS WINTEN	78	80,4
11	HRA-022	GS HELLSTORM	99	80,8	24	MMT-003	MADDOX	23	80,4
12	MHG-004	MEGABIT	170	80,8	25	HRA-512	HABAN	23	80,4
13	ERT-006	GS EPOSCH	115	80,8	26	MMT-002	MIVEN	87	80,4

Poradie plemenných býkov 2025

podľa hodnotenia rámca (viac ako 15 dcér)

P. č.	Býk - register	Býk - meno	Počet dcér	Rámec	P. č.	Býk - register	Býk - meno	Počet dcér	Rámec
1	WBR-002	WORTON	22	84,5	14	HUC-009	HOKUSPOKUS-ET	95	81,9
2	RMT-513	VESPOER	15	84,5	15	HRA-512	HABAN	23	81,9
3	SEG-002	SPIRIT	37	84,3	16	WLE-016	WESTWIND-ET	29	81,8
4	MHG-001	MADRID Pp	25	84	17	ERT-006	GS EPOSCH	115	81,8
5	ERT-008	GS ELGAR	33	83,3	18	WLE-012	WORLY	48	81,8
6	MMT-006	MERCEDES Pp*	37	83,1	19	HUC-010	GS HOERI	166	81,8
7	MNO-001	MONOPOLY P*S	21	82,9	20	MMT-008	MAKAY-ET	17	81,8
8	DLL-001	DAILY	66	82,8	21	HRA-015	HABSBURGER-ET	37	81,6
9	HRA-017	HERITAGE	197	82,7	22	WBR-004	WOMBAT	140	81,6
10	MMT-002	MIVEN	87	82,6	23	HRA-021	HASHTAG *ET	63	81,5
11	ZER-002	ZEIGER-ET	51	82,5	24	HRA-013	HUTUBI *TA	24	81,4
12	WBR-531	WORTZAM	15	82,1	25	SEG-001	SPARTACUS	234	81,4
13	MMT-003	MADDOX	23	82,1	26	WLE-017	WAALKES Pp*	26	81,3



Stretnutie pracovnej skupiny pre exteriér EVF
Rakúsko, 8.-9.10.2025



Vydal:
Zväz chovateľov slovenského strakatého dobytka – družstvo
Zostavil: Ing. Ivan Pavlík, PhD.
© 2025