

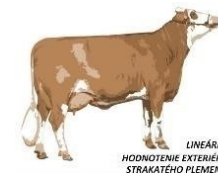

## Poradie chovateľov podľa hodnotenia osvalenia Prvôstky rok 2024



LINEÁRNE  
HODNOTENIE EXTERIÉRU  
STRAKATÉHO PLEMENA

Exteriér spolu = rámec (10 %) + osvalenie (20 %) + končatiny (30 %) + vemeno (40 %)

Strana 1/2

| Miesto | Menovka   | Podnik                             | Chov                 | Počet kráv | Rámec | Osvalenie | Končatiny | Vemeno | Exteriér spolu* |
|--------|-----------|------------------------------------|----------------------|------------|-------|-----------|-----------|--------|-----------------|
| 1      | 510501011 | Žiarec PD Tvrdošín                 | Tvrdošín             | 117        | 82,46 | 81,11     | 82,80     | 81,41  | <b>81,87</b>    |
| 2      | 707709011 | Agrofarma-K, s.r.o., Medzany       | Medzany              | 32         | 85,96 | 80,78     | 82,34     | 79,65  | <b>81,31</b>    |
| 3      | 402535011 | PD Jur nad Hronom                  | Jur nad Hronom       | 63         | 82,90 | 80,77     | 80,49     | 77,52  | <b>79,59</b>    |
| 4      | 610510021 | I. družstevná, družstvo            | Sucháň               | 113        | 82,77 | 80,57     | 81,07     | 79,91  | <b>80,67</b>    |
| 5      | 307506011 | RD Čereňany                        | Čereňany             | 49         | 80,95 | 80,46     | 82,65     | 82,63  | <b>82,03</b>    |
| 6      | 713037011 | PD Nižný Hrušov                    | Nižný Hrušov         | 54         | 82,20 | 80,40     | 79,37     | 78,42  | <b>79,47</b>    |
| 7      | 402538011 | PD Kozárovce                       | Kozárovce            | 111        | 81,90 | 80,39     | 80,04     | 79,27  | <b>79,98</b>    |
| 8      | 605529011 | PD Senohrad                        | Senohrad             | 108        | 83,64 | 80,33     | 81,29     | 79,50  | <b>80,61</b>    |
| 9      | 707569021 | PD ŠARIŠAN Svinia                  | Kojatice             | 39         | 81,74 | 80,30     | 79,79     | 78,05  | <b>79,39</b>    |
| 10     | 713505031 | Agrodružstvo Bystré                | Čierne               | 48         | 82,37 | 80,25     | 82,08     | 78,85  | <b>80,45</b>    |
| 11     | 406535021 | PPD Prašice so sídlom v Jacovciach | Prašice              | 102        | 80,80 | 80,20     | 80,54     | 78,98  | <b>79,87</b>    |
| 12     | 407518011 | PD Neverice                        | Jelenec              | 121        | 82,08 | 80,19     | 80,33     | 79,38  | <b>80,09</b>    |
| 13     | 301526051 | PD "Brezina" Pravotice             | Ostratice            | 113        | 83,39 | 80,18     | 80,97     | 79,83  | <b>80,59</b>    |
| 14     | 807561011 | RD Trhovište                       | Trhovište            | 39         | 81,46 | 80,10     | 80,23     | 79,35  | <b>79,97</b>    |
| 15     | 202518051 | RaVOD Pata                         | Pusté Sady           | 91         | 81,04 | 80,09     | 81,03     | 78,93  | <b>80,00</b>    |
| 16     | 402503071 | PD Bátovce                         | Drženice-Pereš       | 23         | 82,52 | 80,08     | 80,86     | 79,60  | <b>80,36</b>    |
| 17     | 301536011 | PD Uhrovec a.s.                    | Uhrovec              | 87         | 82,06 | 80,08     | 80,70     | 79,10  | <b>80,07</b>    |
| 18     | 203504011 | PD Dolné Otrokovce s.r.o.          | Lapoš                | 126        | 81,05 | 80,06     | 80,80     | 79,39  | <b>80,11</b>    |
| 19     | 505544021 | PD so sídlom v Smrečanoch          | Žiar                 | 62         | 80,98 | 80,00     | 79,51     | 79,09  | <b>79,58</b>    |
| 20     | 402503011 | PD Bátovce                         | Bátovce              | 69         | 80,85 | 79,98     | 81,71     | 80,72  | <b>80,88</b>    |
| 21     | 307708061 | POLNOVTÁČNIK, a.s.                 | Lehota pod Vtáčnikom | 138        | 81,89 | 79,97     | 81,08     | 79,22  | <b>80,19</b>    |
| 22     | 403553011 | PD vo Vrábľoch                     | Horný Ohaj           | 74         | 79,47 | 79,93     | 81,13     | 79,13  | <b>79,92</b>    |
| 23     | 610547022 | Agrodružstvo Príbelce              | Príbelce             | 81         | 82,95 | 79,88     | 80,40     | 79,09  | <b>80,02</b>    |
| 24     | 709031011 | LESY SR, š.p., OZ Ulič             | Ulič                 | 71         | 80,19 | 79,85     | 81,19     | 80,14  | <b>80,40</b>    |
| 25     | 402056011 | Ing. Ján Valko                     | Pečenice             | 13         | 80,92 | 79,84     | 83,76     | 80,69  | <b>81,46</b>    |
| 26     | 707531022 | PD Kapušany                        | Lada                 | 164        | 83,05 | 79,84     | 81,01     | 79,17  | <b>80,24</b>    |
| 27     | 711501012 | PD ONDAVA Stropkov                 | Blednica             | 115        | 81,83 | 79,83     | 81,53     | 79,08  | <b>80,24</b>    |
| 28     | 710532011 | TOMAK s.r.o. Podolíneec            | Podolíneec (1)       | 51         | 80,88 | 79,78     | 82,07     | 79,01  | <b>80,26</b>    |
| 29     | 713557021 | Agrodružstvo v Soli                | Rudlov               | 74         | 80,50 | 79,77     | 80,66     | 77,75  | <b>79,30</b>    |



## Poradie chovateľov podľa hodnotenia osvalenia Prvôstky rok 2024

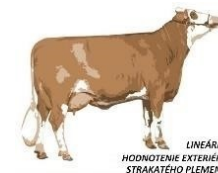

Exteriér spolu = rámec (10 %) + osvalenie (20 %) + končatiny (30 %) + vemeno (40 %)

Strana 2/2

| Miesto | Menovka   | Podnik                                  | Chov             | Počet kráv | Rámec | Osvalenie | Končatiny | Vemeno | Exteriér spolu* |
|--------|-----------|---|------------------|------------|-------|-----------|-----------|--------|-----------------|
| 30     | 307704011 | PORS, spol. s.r.o. Oslany               | Oslany           | 76         | 79,30 | 79,72     | 81,59     | 81,22  | <b>80,83</b>    |
| 31     | 503503011 | Agrodružstvo Dlhá nad Oravou            | Dlhá             | 28         | 81,89 | 79,71     | 80,89     | 80,46  | <b>80,58</b>    |
| 32     | 703501011 | PDP Kežmarok                            | Kežmarok         | 130        | 80,77 | 79,57     | 80,65     | 79,34  | <b>79,92</b>    |
| 33     | 611512011 | PD Lieskovec                            | Lieskovec        | 46         | 82,89 | 79,56     | 80,89     | 80,43  | <b>80,64</b>    |
| 34     | 707580011 | PD SEKČOV Tulčík                        | Tulčík           | 116        | 80,57 | 79,56     | 81,81     | 78,94  | <b>80,08</b>    |
| 35     | 713066021 | AGROKONDOR s.r.o. Zámotov               | Zámotov          | 19         | 82,52 | 79,42     | 78,63     | 77,47  | <b>78,71</b>    |
| 36     | 710527011 | PD Nová Ľubovňa                         | Nová Ľubovňa     | 115        | 79,47 | 79,37     | 80,24     | 80,11  | <b>79,93</b>    |
| 37     | 308514012 | PD Mestečko                             | Dohňany-Roháčová | 123        | 79,64 | 79,31     | 81,39     | 80,04  | <b>80,25</b>    |
| 38     | 806098011 | Agrodružstvo Turňa                      | Turňa nad Bodvou | 36         | 82,83 | 79,30     | 79,75     | 80,02  | <b>80,07</b>    |
| 39     | 710532012 | TOMAK s.r.o. Podolíneč                  | Podolíneč (2)    | 37         | 80,15 | 79,26     | 81,34     | 78,97  | <b>79,85</b>    |
| 40     | 806571011 | PD Paňovce                              | Paňovce          | 19         | 80,89 | 79,26     | 80,26     | 78,63  | <b>79,47</b>    |
| 41     | 505519011 | PD Liptovské hole so sídlom v Kvačanoch | Kvačany          | 126        | 80,23 | 79,24     | 81,35     | 80,47  | <b>80,46</b>    |
| 42     | 510507041 | "Orava" PPD Nižná, družstvo             | Podbiel-farma 2  | 43         | 81,46 | 79,23     | 80,51     | 80,53  | <b>80,35</b>    |
| 43     | 505549014 | PD Važec                                | Važec            | 44         | 80,34 | 79,18     | 81,04     | 80,25  | <b>80,28</b>    |
| 44     | 507524011 | PVOD Zubrohlava                         | Zubrohlava       | 95         | 80,53 | 79,07     | 78,41     | 79,08  | <b>79,02</b>    |
| 45     | 709031021 | LESY SR, š.p., OZ Ulič                  | Zboj             | 27         | 76,81 | 79,07     | 78,07     | 78,77  | <b>78,42</b>    |
| 46     | 505544011 | PD so sídlom v Smrečanoch               | Smrečany         | 42         | 79,71 | 79,04     | 81,38     | 78,73  | <b>79,68</b>    |
| 47     | 709702041 | AGRIFOP, a.s.                           | Snina-Lešné      | 41         | 78,39 | 78,73     | 80,68     | 77,78  | <b>78,90</b>    |
| 48     | 703527031 | PD TATRY Spišská Belá                   | Slovenská Ves    | 66         | 81,89 | 78,57     | 80,78     | 79,93  | <b>80,10</b>    |
| 49     | 806571012 | PD Paňovce                              | Paňovce 2        | 6          | 84,00 | 78,00     | 81,00     | 79,66  | <b>80,16</b>    |