

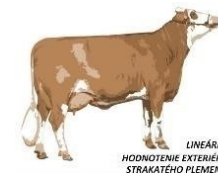

Top 200 hodnotených prvôstok podľa hodnotenia vemena za rok 2024



LINEÁRNE
HODNOTENIE EXTERIÉRU
STRAKATÉHO PLEMENA

Strana 1/7

Poradie	Číslo kravy	Dátum hodnotenia	PL	Podnik	Chov	Plem. typ	Otec - register	Otec - meno	ČV	RAM	OSV	KON	VEM	EXT
1	SK000813680777	10.12.2024	1	RD Čereňany	Čereňany	S0	MMT-006	MERCEDES Pp*	9	83	81	83	92	86
2	SK000813680719	02.05.2024	1	RD Čereňany	Čereňany	S0	HRA-015	HABSBURGER-ET	9	78	80	84	92	86
3	SK000813680731	02.05.2024	1	RD Čereňany	Čereňany	S0	HRA-015	HABSBURGER-ET	9	81	80	87	91	87
4	SK000813732123	06.03.2024	1	I. družstevná, družstvo	Sucháň	S0	WBR-002	WORTON	9	83	81	84	90	86
5	SK000813606614	21.08.2024	1	Žiarc PD Tvrdošín	Tvrdošín	S0	STG-010	SISYPHUS-ET *TA	9	80	80	83	90	85
6	SK000813606540	04.09.2024	1	PD Kozárovce	Kozárovce	S0	ZAR-003	ZOMBIE *TA	9	81	82	84	89	85
7	SK000813598153	13.02.2024	1	PORS, spol. s r.o. Oslany	Oslany	S1	MHG-001	MADRID Pp	9	80	79	82	89	84
8	SK000813597452	14.02.2024	1	PD Liptovské hole so sídlom v Kvač	Kvačany	S0	HRA-013	HUTUBI *TA	9	82	78	90	88	86
9	SK000813680733	02.05.2024	1	RD Čereňany	Čereňany	S0	WLE-016	WESTWIND-ET	9	85	80	86	88	86
10	SK000813680721	02.05.2024	1	RD Čereňany	Čereňany	S0	HRA-015	HABSBURGER-ET	9	82	80	87	88	86
11	SK000813517000	18.01.2024	1	PD Bátovce	Drženice-Pereš	S0	JAN-001	GS JEDERMANN	9	84	79	84	88	85
12	SK000813433417	05.11.2024	1	PD ŠARIŠAN Svinia	Kojatice	S0	PLI-010	PROVAL	9	84	81	80	88	84
13	SK000813870031	31.10.2024	1	Žiarc PD Tvrdošín	Tvrdošín	S0	MMT-006	MERCEDES Pp*	9	76	79	83	88	84
14	SK000813539058	20.02.2024	1	PD Nová Ľubovňa	Nová Ľubovňa	S0	JAN-001	GS JEDERMANN	9	79	79	79	88	83
15	SK000813589856	13.12.2024	1	POĽNOVŤÁČNIK, a.s.	Lehota pod Vtáčnikom	S0	WLE-012	WORLY	9	84	80	87	87	85
16	SK000813436125	06.02.2024	1	PD Mestečko	Dohňany-Roháčová	S0	RMN-024	GS RENEGADE	9	79	81	87	87	85
17	SK000813589565	22.08.2024	1	POĽNOVŤÁČNIK, a.s.	Lehota pod Vtáčnikom	S1	WLE-012	WORLY	9	86	80	85	87	85
18	SK000813680718	02.05.2024	1	RD Čereňany	Čereňany	S0	ZER-002	ZEIGER-ET	9	82	83	84	87	85
19	SK000813680742	10.10.2024	1	RD Čereňany	Čereňany	S0	HRA-015	HABSBURGER-ET	9	73	80	89	87	85
20	SK000813606555	28.02.2024	1	Žiarc PD Tvrdošín	Tvrdošín	S0	ERT-007	EASY-ET *TA	9	87	80	84	87	85
21	SK000813481695	28.05.2024	1	Agrodružstvo Príbelce	Príbelce	S0	RMT-513	VESPOER	9	90	80	83	87	85
22	SK000813646840	18.11.2024	1	PD Mestečko	Dohňany-Roháčová	S0	MHG-005	GS MIDLIFE	9	82	81	85	87	85
23	SK000813606572	21.08.2024	1	Žiarc PD Tvrdošín	Tvrdošín	S0	WLE-016	WESTWIND-ET	9	86	83	82	87	85
24	SK000813283768	24.01.2024	1	PD ONDAVA Stropkov	Blednica	S0	MHG-001	MADRID Pp	9	80	81	85	87	85
25	SK000813544251	28.02.2024	1	PDP Kežmarok	Kežmarok	S0	FBL-001	MAGIMOND	9	81	80	85	87	84
26	SK000813336440	28.02.2024	1	Žiarc PD Tvrdošín	Tvrdošín	S0	SYS-001	SUNRISE	9	85	81	83	87	84
27	SK000813606526	28.02.2024	1	Žiarc PD Tvrdošín	Tvrdošín	S0	SYS-001	SUNRISE	9	84	81	83	87	84
28	SK000813614910	03.07.2024	1	Agrodružstvo Dlhá nad Oravou	Dlhá	S1	PLI-010	PROVAL	9	86	80	83	87	84
29	SK000813769641	21.08.2024	1	PD Liptovské hole so sídlom v Kvač	Kvačany	S0	MHG-005	GS MIDLIFE	9	85	79	84	87	84
30	SK000813135858	22.02.2024	1	PD "Brezina" Pravotice	Ostratice	S0	MMT-006	MERCEDES Pp*	9	85	80	83	87	84



Top 200 hodnotených prvôtok podľa hodnotenia vemena za rok 2024

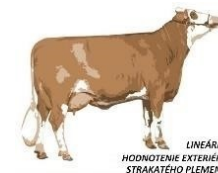

LINEÁRNE
HODNOTENIE EXTERIÉRU
STRAKATÉHO PLEMENA

Strana 2/7

Poradie	Číslo kravy	Dátum hodnotenia	PL	Podnik	Chov	Plem. typ	Otec - register	Otec - meno	ČV	RAM	OSV	KON	VEM	EXT
31	SK000813741730	06.06.2024	1	PORS, spol. s.r.o. Oslany	Oslany	S0	HRA-015	HABSBURGER-ET	9	85	80	83	87	84
32	SK000813135855	22.02.2024	1	PD "Brezina" Pravotice	Ostratice	S0	MMT-006	MERCEDES Pp*	9	81	80	84	87	84
33	SK000813580640	18.01.2024	1	PD Bátovce	Bátovce	S0	HRA-006	HERZPOCHEN-ET	9	86	80	82	87	84
34	SK000813283770	24.01.2024	1	PD ONDAVA Stropkov	Blednica	S0	MHG-001	MADRID Pp	9	80	82	82	87	84
35	SK000813539042	20.02.2024	1	PD Nová Ľubovňa	Nová Ľubovňa	S1	HRA-009	HUWI	9	84	80	81	87	84
36	SK000813539002	20.02.2024	1	PD Nová Ľubovňa	Nová Ľubovňa	S2	HRA-009	HUWI	9	81	77	84	87	84
37	SK000813419531	15.05.2024	1	LESY SR, š.p., OZ Ulič	Ulič	S0	HRA-008	GS HIERHER	9	84	83	79	87	84
38	SK000813419539	15.05.2024	1	LESY SR, š.p., OZ Ulič	Ulič	S0	HRA-008	GS HIERHER	9	87	80	80	87	84
39	SK000813680772	10.12.2024	1	RD Čereňany	Čereňany	S0	HRA-015	HABSBURGER-ET	9	78	80	83	87	84
40	SK000813135776	26.04.2024	1	PD "Brezina" Pravotice	Ostratice	S0	RMN-024	GS RENEGADE	9	84	78	82	87	83
41	SK000813544236	28.02.2024	1	PDP Kežmarok	Kežmarok	S0	RHM-009	GALILEO	9	79	80	82	87	83
42	SK000813587057	09.05.2024	1	PD TATRY Spišská Belá	Slovenská Ves	S1	HRA-006	HERZPOCHEN-ET	9	79	80	82	87	83
43	SK000813732138	06.03.2024	1	I. družstevná, družstvo	Sucháň	S0	WBR-002	WORTON	5	76	80	83	87	83
44	SK000813446274	18.07.2024	1	TOMAK s.r.o. Podolínec	Podolínec (1)	S0	HRA-017	HERITAGE	9	77	79	83	87	83
45	SK000813034175	25.01.2024	1	Agrodružstvo Bystré	Čierne	S0	ERT-006	GS EPOSCH	9	77	79	83	87	83
46	SK000813516462	18.01.2024	1	PD Kozárovce	Kozárovce	S0	JAN-001	GS JEDERMANN	9	85	80	79	87	83
47	SK000813614935	03.07.2024	1	Agrodružstvo Dlhá nad Oravou	Dlhá	S1	PLI-010	PROVAL	9	85	76	80	87	83
48	SK000813483890	03.07.2024	1	Agrodružstvo Dlhá nad Oravou	Dlhá	S0	PLI-010	PROVAL	9	85	80	77	87	82
49	SK000813192760	20.02.2024	1	PD Nová Ľubovňa	Nová Ľubovňa	S0	IRT-001	IMARI	9	81	80	78	87	82
50	SK000813516621	23.10.2024	1	PD Kozárovce	Kozárovce	S0	WBR-002	WORTON	9	82	80	76	87	82
51	SK000813680778	10.12.2024	1	RD Čereňany	Čereňany	S0	WBR-005	WINTERTRAUM	9	84	80	88	86	85
52	SK000813725121	11.04.2024	1	PD Bátovce	Bátovce	S0	STG-010	SISYPHUS-ET *TA	9	81	80	89	86	85
53	SK000813680978	15.03.2024	1	PPD Prašice so sídlom v Jacovciach	Prašice	S0	JAN-001	GS JEDERMANN	9	84	80	87	86	85
54	SK000813603070	06.03.2024	1	PD Senohrad	Senohrad	S0	SEM-001	SIDO	9	83	80	87	86	85
55	SK000813135942	06.08.2024	1	PD "Brezina" Pravotice	Ostratice	S0	MMT-006	MERCEDES Pp*	9	83	80	87	86	85
56	SK000813680712	02.05.2024	1	RD Čereňany	Čereňany	S0	ZER-002	ZEIGER-ET	9	91	82	83	86	85
57	SK000813415942	18.06.2024	1	PVOD Zubrohlava	Zubrohlava	S0	WAL-002	WINNIE	9	80	81	87	86	85
58	SK000813581706	23.10.2024	1	PD Jur nad Hronom	Jur nad Hronom	S0	JAN-001	GS JEDERMANN	9	93	83	81	86	85
59	SK000813432381	16.05.2024	1	Agrofarma-K, s.r.o., Medzany	Medzany	S0	PLI-010	PROVAL	9	88	81	84	86	85
60	SK000813870005	31.10.2024	1	Žiarec PD Tvrdošín	Tvrdošín	S0	MMT-006	MERCEDES Pp*	9	85	81	85	86	85



Top 200 hodnotených prvôstok podľa hodnotenia vemena za rok 2024

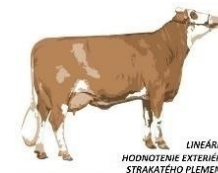

LINEÁRNE
HODNOTENIE EXTERIÉRU
STRAKATÉHO PLEMENA

Strana 3/7

Poradie	Číslo kravy	Dátum hodnotenia	PL	Podnik	Chov	Plem. typ	Otec - register	Otec - meno	ČV	RAM	OSV	KON	VEM	EXT
61	SK000813646839	06.09.2024	1	PD Mestečko	Dohňany-Roháčová	S0	MHG-005	GS MIDLIFE	9	86	81	84	86	84
62	SK000813606676	23.10.2024	1	PD Kozárovce	Kozárovce	S0	MMT-006	MERCEDES Pp*	9	81	80	86	86	84
63	SK000813769679	18.12.2024	1	PD Liptovské hole so sídlom v Kvač	Kvačany	S1	WBR-004	WOMBAT	9	83	79	86	86	84
64	SK000813585768	28.11.2024	1	PD Senohrad	Senohrad	S0	SYS-001	SUNRISE	9	88	82	82	86	84
65	SK000813456076	25.01.2024	1	PD Kapušany	Lada	S0	ERT-005	EAGL	9	88	79	84	86	84
66	SK000813444332	22.10.2024	1	RaVOD Pata	Pusté Sady	S0	MMT-002	MIVEN	9	80	81	85	86	84
67	SK000813622039	31.10.2024	1	PVOD Zubrohlava	Zubrohlava	S0	MMT-006	MERCEDES Pp*	9	83	81	84	86	84
68	SK000813702015	31.10.2024	1	PD so sídlom v Smrečanoch	Žiar	S1	WLB-005	GS WHAT ELSE	9	76	80	87	86	84
69	SK000813544321	24.07.2024	1	PDP Kežmarok	Kežmarok	S0	WLB-506	ROLLER	9	82	81	84	86	84
70	SK000813456049	25.01.2024	1	PD Kapušany	Lada	S0	DLL-001	DAILY	9	82	81	84	86	84
71	SK000813456009	25.01.2024	1	PD Kapušany	Lada	S1	DLL-001	DAILY	9	93	80	81	86	84
72	SK000813603149	28.05.2024	1	PD Lieskovec	Lieskovec	S0	SEG-001	SPARTACUS	9	83	80	84	86	84
73	SK000813585720	12.06.2024	1	PD Senohrad	Senohrad	S1	MHG-004	MEGABIT	9	83	80	84	86	84
74	SK000813598182	06.06.2024	1	PORS, spol. s.r.o. Oslany	Oslany	S1	HRA-003	HUTMAN	9	85	80	83	86	84
75	SK000813722282	23.05.2024	1	PD Uhrovec a.s.	Uhrovec	S0	SEG-001	SPARTACUS	9	82	80	84	86	84
76	SK000813725286	11.04.2024	1	PD Bátovce	Bátovce	S0	STG-010	SISYPHUS-ET *TA	9	80	81	84	86	84
77	SK000813544384	03.12.2024	1	PDP Kežmarok	Kežmarok	S0	RAO-034	RASTHOF	9	79	81	84	86	84
78	SK000813456119	17.07.2024	1	PD Kapušany	Lada	S0	HRA-017	HERITAGE	9	81	80	84	86	84
79	SK000813640755	04.12.2024	1	RD Trhovište	Trhovište	S0	ERT-006	GS EPOSCH	9	82	81	83	86	84
80	SK000813606662	21.08.2024	1	Žiarec PD Tvrdošín	Tvrdošín	S0	MMT-006	MERCEDES Pp*	9	78	81	84	86	84
81	SK000813660057	03.12.2024	1	TOMAK s.r.o. Podolíneč	Podolíneč (2)	S0	HRA-017	HERITAGE	9	83	80	83	86	84
82	SK000813613181	06.03.2024	1	I. družstevná, družstvo	Sucháň	S0	MMT-002	MIVEN	9	82	80	83	86	84
83	SK000813598160	13.02.2024	1	PORS, spol. s.r.o. Oslany	Oslany	S0	HRA-003	HUTMAN	9	76	80	85	86	84
84	SK000813581776	11.04.2024	1	PD Jur nad Hronom	Jur nad Hronom	S0	HRA-003	HUTMAN	9	81	79	84	86	84
85	SK000813543678	14.02.2024	1	PD so sídlom v Smrečanoch	Smrečany	S1	HRA-007	HUBRAUM-ET	9	82	80	83	86	84
86	SK000813544400	24.07.2024	1	PDP Kežmarok	Kežmarok	S0	WLB-506	ROLLER	7	81	80	83	86	83
87	SK000813606592	30.05.2024	1	Žiarec PD Tvrdošín	Tvrdošín	S0	WLE-016	WESTWIND-ET	9	80	83	81	86	83
88	SK000813589752	13.12.2024	1	POĽNOVŤÁČNIK, a.s.	Lehota pod Vtáčnikom	S0	HRA-012	HUTELLA	9	85	79	82	86	83
89	SK000813622003	18.06.2024	1	PVOD Zubrohlava	Zubrohlava	S0	MMT-006	MERCEDES Pp*	9	87	82	79	86	83
90	SK000813606564	31.10.2024	1	Žiarec PD Tvrdošín	Tvrdošín	S0	MMT-006	MERCEDES Pp*	9	85	80	81	86	83



Top 200 hodnotených prvôstok podľa hodnotenia vemena za rok 2024

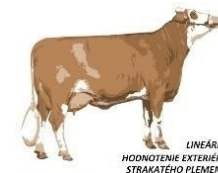

LINEÁRNE
HODNOTENIE EXTERIÉRU
STRAKATÉHO PLEMENA

Strana 4/7

Poradie	Číslo kravy	Dátum hodnotenia	PL	Podnik	Chov	Plem. typ	Otec - register	Otec - meno	ČV	RAM	OSV	KON	VEM	EXT
91	SK000813598168	13.02.2024	1	PORS, spol. s.r.o. Oslany	Oslany	S0	WLB-006	GS RAZFAZ	9	77	78	85	86	83
92	SK000813580610	18.01.2024	1	PD Bátorvce	Bátorvce	S0	HRA-006	HERZPOCHEN-ET	9	90	79	80	86	83
93	SK000813539109	05.09.2024	1	PD Nová Ľubovňa	Nová Ľubovňa	S1	HRA-009	HUWI	9	79	80	83	86	83
94	SK000813448518	14.05.2024	1	PD SEKČOV Tulčík	Tulčík	S0	HRA-017	HERITAGE	9	84	79	82	86	83
95	SK000813516474	18.01.2024	1	PD Kozárovce	Kozárovce	S0	HRA-006	HERZPOCHEN-ET	9	81	80	82	86	83
96	SK000813279199	24.01.2024	1	PD Nižný Hrušov	Nižný Hrušov	S0	MMT-002	MIVEN	9	82	81	81	86	83
97	SK000813646891	18.11.2024	1	PD Mestečko	Dohňany-Roháčová	S0	MHG-004	MEGABIT	9	75	80	84	86	83
98	SK000813436154	23.04.2024	1	PD Mestečko	Dohňany-Roháčová	S0	PLI-010	PROVAL	9	84	78	82	86	83
99	SK000813603137	28.05.2024	1	PD Lieskovec	Lieskovec	S2	HRA-009	HUWI	9	88	80	79	86	83
100	SK000813539021	20.02.2024	1	PD Nová Ľubovňa	Nová Ľubovňa	S1	WLE-012	WORLY	9	85	80	80	86	83
101	SK000813615272	03.07.2024	1	"Orava" PPD Nižná, družstvo	Podbiel-farma 2	S0	MMT-002	MIVEN	5	81	80	81	86	83
102	SK000813456111	17.07.2024	1	PD Kapušany	Lada	S0	HRA-017	HERITAGE	9	83	79	81	86	83
103	SK000813426693	25.01.2024	1	PD Kapušany	Lada	S0	RMT-007	GS VERISMO PP*	9	84	80	80	86	83
104	SK000813675219	16.10.2024	1	Agrofarma-K, s.r.o., Medzany	Medzany	S0	ERT-006	GS EPOSCH	9	85	81	79	86	83
105	SK000813135879	06.08.2024	1	PD "Brezina" Pravotice	Ostratice	S0	HRA-017	HERITAGE	9	83	80	80	86	83
106	SK000813637654	12.09.2024	1	PD Dolné Otrokovce s.r.o.	Lapoš	S0	ZER-003	ZAR-ET	9	75	78	84	86	83
107	SK000813539062	09.05.2024	1	PD Nová Ľubovňa	Nová Ľubovňa	S0	DLL-001	DAILY	9	83	78	81	86	83
108	SK000813427982	08.02.2024	1	PD Dolné Otrokovce s.r.o.	Lapoš	S0	HUC-006	HURLY-ET	9	76	80	82	86	83
109	SK000813278998	18.07.2024	1	TOMAK s.r.o. Podolíne	Podolíne (1)	S0	ERT-006	GS EPOSCH	9	81	79	81	86	83
110	SK000813597463	14.02.2024	1	PD Liptovské hole so sídlom v Kvač	Kvačany	S0	WLE-011	GS WESER	9	78	80	81	86	83
111	SK000813675680	27.11.2024	1	PD vo Vrábľoch	Horný Ohaj	S0	SYS-001	SUNRISE	9	74	82	81	86	83
112	SK000813436270	23.04.2024	1	PD Mestečko	Dohňany-Roháčová	S0	HRA-013	HUTUBI *TA	9	81	78	81	86	82
113	SK000813459949	12.09.2024	1	PD Dolné Otrokovce s.r.o.	Lapoš	S0	ZER-003	ZAR-ET	9	82	77	81	86	82
114	SK000813278983	18.07.2024	1	TOMAK s.r.o. Podolíne	Podolíne (1)	S0	MMT-502	MADRID	9	76	80	81	86	82
115	SK000813568212	28.05.2024	1	PD Lieskovec	Lieskovec	S0	PLI-010	PROVAL	8	93	77	76	86	82
116	SK000813680768	10.10.2024	1	RD Čereňany	Čereňany	S2	ZER-002	ZEIGER-ET	9	81	80	78	86	82
117	SK000813622027	18.06.2024	1	PVOD Zubrohlava	Zubrohlava	S0	MHG-502	MAHNSAI	9	77	77	81	86	82
118	SK000813279189	24.01.2024	1	PD Nižný Hrušov	Nižný Hrušov	S1	ZAR-003	ZOMBIE *TA	9	76	80	79	86	82
119	SK000813192751	20.02.2024	1	PD Nová Ľubovňa	Nová Ľubovňa	S0	ZAR-003	ZOMBIE *TA	9	78	81	77	86	82
120	SK000813539071	20.02.2024	1	PD Nová Ľubovňa	Nová Ľubovňa	S0	JAN-001	GS JEDERMANN	1	84	80	75	86	81



Top 200 hodnotených prvôstok podľa hodnotenia vemena za rok 2024



LINEÁRNE
HODNOTENIE EXTERIÉRU
STRAKATÉHO PLEMENA

Strana 5/7

Poradie	Číslo kravy	Dátum hodnotenia	PL	Podnik	Chov	Plem. typ	Otec - register	Otec - meno	ČV	RAM	OSV	KON	VEM	EXT
121	SK000813640704	04.12.2024	1	RD Trhovište	Trhovište	S0	JAN-001	GS JEDERMANN	9	87	80	87	85	85
122	SK000813589731	13.12.2024	1	POĽNOVŤÁČNIK, a.s.	Lehota pod Vtáčnikom	S0	HRA-012	HUTELLA	9	86	83	85	85	85
123	SK000813432373	25.01.2024	1	Agrofarma-K, s.r.o., Medzany	Medzany	S0	DLL-001	DAILY	9	84	81	87	85	85
124	SK000813640532	17.10.2024	1	Agrodružstvo Bystré	Čierne	S0	ERT-006	GS EPOSCH	9	85	82	86	85	85
125	SK000813426660	25.01.2024	1	PD Kapušany	Lada	S0	HRA-006	HERZPOCHEN-ET	9	82	83	86	85	85
126	SK000813722304	23.05.2024	1	PD Uhrovec a.s.	Uhrovec	S0	HRA-017	HERITAGE	9	86	79	87	85	85
127	SK000813589723	13.12.2024	1	POĽNOVŤÁČNIK, a.s.	Lehota pod Vtáčnikom	S0	HRA-012	HUTELLA	9	82	82	86	85	84
128	SK000813741775	10.10.2024	1	PORS, spol. s.r.o. Oslany	Oslany	S0	HRA-021	HASHTAG *ET	9	82	82	86	85	84
129	SK000813606647	31.10.2024	1	Žiarec PD Tvrdošín	Tvrdošín	S0	MMT-006	MERCEDES Pp*	9	80	82	86	85	84
130	SK000813545999	02.05.2024	1	RD Čereňany	Čereňany	S0	MMT-006	MERCEDES Pp*	9	81	80	87	85	84
131	SK000813725381	11.04.2024	1	PD Bátovce	Bátovce	S0	STG-010	SISYPHUS-ET *TA	8	84	80	86	85	84
132	SK000813456025	25.01.2024	1	PD Kapušany	Lada	S0	HRA-006	HERZPOCHEN-ET	9	86	83	83	85	84
133	SK000813448533	14.05.2024	1	PD SEKČOV Tulčík	Tulčík	S0	HRA-017	HERITAGE	9	83	80	86	85	84
134	SK000813680975	15.03.2024	1	PPD Prašice so sídlom v Jacovciach	Prašice	S0	STG-010	SISYPHUS-ET *TA	9	80	80	87	85	84
135	SK000813769616	21.08.2024	1	PD Liptovské hole so sídlom v Kvačákoch	Kvačany	S0	MHG-005	GS MIDLIFE	9	84	81	85	85	84
136	SK000813606514	30.05.2024	1	Žiarec PD Tvrdošín	Tvrdošín	S0	WLE-016	WESTWIND-ET	9	79	80	87	85	84
137	SK000813589852	13.12.2024	1	POĽNOVŤÁČNIK, a.s.	Lehota pod Vtáčnikom	S0	WLE-012	WORLY	9	84	82	84	85	84
138	SK000813582790	28.11.2024	1	Agrodružstvo Príbelce	Príbelce	S0	WBR-002	WORTON	9	83	81	85	85	84
139	SK000813702467	30.05.2024	1	PD Liptovské hole so sídlom v Kvačákoch	Kvačany	S0	WBR-004	WOMBAT	9	81	79	87	85	84
140	SK000813769654	18.12.2024	1	PD Liptovské hole so sídlom v Kvačákoch	Kvačany	S1	HRA-017	HERITAGE	9	87	79	85	85	84
141	SK000813603180	28.05.2024	1	PD Lieskovec	Lieskovec	S1	SEG-001	SPARTACUS	9	86	79	85	85	84
142	SK000813606502	28.02.2024	1	Žiarec PD Tvrdošín	Tvrdošín	S0	SYS-001	SUNRISE	9	80	82	85	85	84
143	SK000813432378	16.10.2024	1	Agrofarma-K, s.r.o., Medzany	Medzany	S0	WLB-005	GS WHAT ELSE	9	91	81	82	85	84
144	SK000813283793	24.01.2024	1	PD ONDAVA Stropkov	Blednica	S0	WBR-513	WOBBUM	9	85	81	84	85	84
145	SK000813616942	09.10.2024	1	PD Neverice	Jelenec	S0	SEG-001	SPARTACUS	9	83	80	85	85	84
146	SK000813135844	22.02.2024	1	PD "Brezina" Pravotice	Ostratice	S0	MMT-006	MERCEDES Pp*	9	87	78	85	85	84
147	SK000813135906	06.08.2024	1	PD "Brezina" Pravotice	Ostratice	S0	MMT-006	MERCEDES Pp*	9	83	80	85	85	84
148	SK000813702256	18.12.2024	1	PD so sídlom v Smrečanoch	Smrečany	S0	MHG-005	GS MIDLIFE	9	83	80	85	85	84
149	SK000813580650	18.01.2024	1	PD Bátovce	Bátovce	S0	HRA-006	HERZPOCHEN-ET	9	84	82	83	85	84
150	SK000813368942	28.02.2024	1	PDP Kežmarok	Kežmarok	S0	RHM-009	GALILEO	7	88	83	81	85	84



Top 200 hodnotených prvôstok podľa hodnotenia vemena za rok 2024

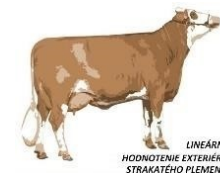

LINEÁRNE
HODNOTENIE EXTERIÉRU
STRAKATÉHO PLEMENA

Strana 6/7

Poradie	Číslo kravy	Dátum hodnotenia	PL	Podnik	Chov	Plem. typ	Otec - register	Otec - meno	ČV	RAM	OSV	KON	VEM	EXT
151	SK000813446265	03.12.2024	1	TOMAK s.r.o. Podolíneč	Podolíneč (1)	S0	MMT-502	MADRID	9	79	81	85	85	84
152	SK000813135900	26.04.2024	1	PD "Brezina" Pravotice	Ostratice	S0	HRA-001	HARIBO-ET	9	84	80	84	85	84
153	SK000813711075	16.10.2024	1	PD Važec	Važec	S1	MNO-001	MONOPOLY P*S	9	84	80	84	85	84
154	SK000813680730	02.05.2024	1	RD Čereňany	Čereňany	S0	ZER-002	ZEIGER-ET	9	84	83	82	85	84
155	SK000813585769	20.08.2024	1	PD Senohrad	Senohrad	S0	WBR-004	WOMBAT	9	84	78	85	85	84
156	SK000813516681	10.12.2024	1	PD Kozárovce	Kozárovce	S0	HUC-010	GS HOERI	9	85	82	82	85	84
157	SK000813278982	20.02.2024	1	TOMAK s.r.o. Podolíneč	Podolíneč (2)	S0	WLE-012	WORLY	9	77	80	86	85	84
158	SK000813711044	16.10.2024	1	PD Važec	Važec	S1	ZAR-003	ZOMBIE *TA	9	74	80	87	85	84
159	SK000813725282	11.04.2024	1	PD Bátovce	Bátovce	S0	HRA-017	HERITAGE	9	80	80	85	85	84
160	SK000813769682	18.12.2024	1	PD Liptovské hole so sídlom v Kvač	Kvačany	S0	MHG-005	GS MIDLIFE	9	81	78	86	85	84
161	SK000813589631	22.08.2024	1	POĽNOVŤÁČNIK, a.s.	Lehota pod Vtáčnikom	S0	WLE-012	WORLY	9	86	81	82	85	83
162	SK000813587155	05.09.2024	1	PD TATRY Spišská Belá	Slovenská Ves	S1	MHG-005	GS MIDLIFE	9	82	80	84	85	83
163	SK000813283742	24.01.2024	1	PD ONDAVA Stropkov	Blednica	S0	RAO-662	RAICHLARI	9	80	81	84	85	83
164	SK000813722252	12.03.2024	1	PD Uhrovec a.s.	Uhrovec	S0	SEG-001	SPARTACUS	9	83	78	85	85	83
165	SK000813725050	18.01.2024	1	PD Bátovce	Drženice-Pereš	S0	STG-010	SISYPHUS-ET *TA	9	82	80	84	85	83
166	SK000813740321	12.06.2024	1	I. družstevná, družstvo	Sucháň	S0	RAO-050	VOTARY P*S	9	82	80	84	85	83
167	SK000813779716	30.10.2024	1	PD Uhrovec a.s.	Uhrovec	S0	SEG-001	SPARTACUS	9	76	83	84	85	83
168	SK000813448577	06.11.2024	1	PD SEKČOV Tulčík	Tulčík	S0	HRA-017	HERITAGE	9	81	80	84	85	83
169	SK000813680776	10.12.2024	1	RD Čereňany	Čereňany	S0	MMT-006	MERCEDES Pp*	9	80	82	83	85	83
170	SK000813732167	12.06.2024	1	I. družstevná, družstvo	Sucháň	S0	ZAR-517	ZORMICHL	9	84	80	83	85	83
171	SK000813769683	18.12.2024	1	PD Liptovské hole so sídlom v Kvač	Kvačany	S0	WBR-004	WOMBAT	9	75	80	86	85	83
172	SK000813621843	26.07.2024	1	Agrodružstvo Turňa	Turňa nad Bodvou	S0	RHM-012	HELUX	9	80	80	84	85	83
173	SK000813456028	17.07.2024	1	PD Kapušany	Lada	S0	WLB-005	GS WHAT ELSE	9	79	79	85	85	83
174	SK000813692748	14.02.2024	1	PD so sídlom v Smrečanoch	Žiar	S0	ZAR-524	ZOMBLEY	9	80	80	84	85	83
175	SK000813702075	18.12.2024	1	PD so sídlom v Smrečanoch	Žiar	S0	STG-010	SISYPHUS-ET *TA	9	77	86	81	85	83
176	SK000813680971	15.03.2024	1	PPD Prašice so sídlom v Jacovciach	Prašice	S0	STG-010	SISYPHUS-ET *TA	9	82	79	84	85	83
177	SK000813725111	11.04.2024	1	PD Bátovce	Bátovce	S0	WLB-006	GS RAZFAZ	9	82	79	84	85	83
178	SK000813757011	28.05.2024	1	Agrodružstvo Príbelce	Príbelce	S0	RMT-513	VESPOER	8	83	80	83	85	83
179	SK000813598172	13.02.2024	1	PORS, spol. s.r.o. Oslany	Oslany	S0	HRA-003	HUTMAN	9	80	78	85	85	83
180	SK000813582714	28.05.2024	1	Agrodružstvo Príbelce	Príbelce	S0	MMT-002	MIVEN	9	84	79	83	85	83



Top 200 hodnotených prvôtok podľa hodnotenia vemena za rok 2024

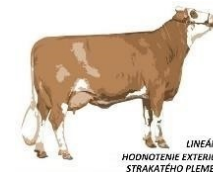

LINEÁRNE
HODNOTENIE EXTERIÉRU
STRAKATÉHO PLEMENA

Strana 7/7

Poradie	Číslo kravy	Dátum hodnotenia	PL	Podnik	Chov	Plem. typ	Otec - register	Otec - meno	ČV	RAM	OSV	KON	VEM	EXT
181	SK000813539051	05.09.2024	1	PD Nová Ľubovňa	Nová Ľubovňa	S0	DLL-001	DAILY	9	79	80	84	85	83
182	SK000813740307	06.03.2024	1	l. družstevná, družstvo	Sucháň	S0	HRA-017	HERITAGE	9	85	80	82	85	83
183	SK000813616933	09.10.2024	1	PD Neverice	Jelenec	S0	WLE-012	WORLY	9	80	82	82	85	83
184	SK000813587150	09.05.2024	1	PD TATRY Spišská Belá	Slovenská Ves	S0	RHM-012	HELUX	9	82	78	84	85	83
185	SK000813615256	03.07.2024	1	"Orava" PPD Nižná, družstvo	Podbiel-farma 2	S0	WBR-004	WOMBAT	9	83	80	82	85	83
186	SK000813603075	06.03.2024	1	PD Senohrad	Senohrad	S0	HRA-019	HOOPER	7	85	82	80	85	83
187	SK000813585706	12.06.2024	1	PD Senohrad	Senohrad	S0	HUC-008	JHB TURBON	9	73	79	86	85	83
188	SK000813741724	06.06.2024	1	PORS, spol. s.r.o. Oslany	Oslany	S0	WLB-006	GS RAZFAZ	9	77	80	84	85	83
189	SK000813732161	06.03.2024	1	l. družstevná, družstvo	Sucháň	S0	WBR-002	WORTON	1	78	82	82	85	83
190	SK000813606621	31.10.2024	1	Žiarec PD Tvrdošín	Tvrdošín	S0	STG-010	SISYPHUS-ET *TA	9	81	83	80	85	83
191	SK000813456039	25.01.2024	1	PD Kapušany	Lada	S0	WLB-005	GS WHAT ELSE	9	79	78	84	85	83
192	SK000813283797	18.07.2024	1	PD ONDAVA Stropkov	Blednica	S0	WLE-504	WILLER	9	84	80	81	85	83
193	SK000813283777	24.01.2024	1	PD ONDAVA Stropkov	Blednica	S0	RAO-662	RAICHLARI	9	81	80	82	85	83
194	SK000813261393	15.05.2024	1	AGRIFOP, a.s.	Snina-Lešné	S0	WLE-012	WORLY	9	78	80	83	85	83
195	SK000813135931	06.08.2024	1	PD "Brezina" Pravotice	Ostratice	S0	SEM-001	SIDO	9	75	80	84	85	83
196	SK000813135970	30.10.2024	1	PD "Brezina" Pravotice	Ostratice	S0	HRA-017	HERITAGE	9	87	80	80	85	83
197	SK000813516993	18.01.2024	1	PD Bátovce	Drženice-Pereš	S0	JAN-001	GS JEDERMANN	9	86	83	78	85	83
198	SK000813456052	25.01.2024	1	PD Kapušany	Lada	S0	DLL-001	DAILY	9	83	80	81	85	83
199	SK000813419561	15.05.2024	1	LESY SR, š.p., OZ Ulič	Ulič	S0	HW-047	WOBLER	9	79	79	83	85	83
200	SK000813634785	04.09.2024	1	Ing. Ján Valko	Pečenice	S0	ERT-006	GS EPOSCH	9	76	82	82	85	83